

34. SCHIFFFAHRTSREGATTA 2016

N^o 34

2016



PROGRAMM

von *Schleimünde*
nach **AERØSKØBING**

54° 53' N, 10° 25' 0







Liebe Freunde und Teilnehmer  
der 34. Schifffahrtsregatta.

wir begrüßen Sie sehr herzlich und wünschen Ihnen viel Spaß und gutes Gelingen bei der 34. Regatta, vor allen Dingen aber ‚Fair and Save Sailing‘. In diesem Jahr werden 135 Boote an der Schifffahrtsregatta teilnehmen.

Durch die großartige Unterstützung vieler Sponsoren und Teilnehmer sowie die gastfreundliche Aufnahme durch die Ærø Kommune kann auch in diesem Jahr die Schifffahrtsregatta in diesem Umfang stattfinden. An dieser Stelle ein ganz herzliches DANKE an die vielen Unterstützer der diesjährigen Veranstaltung.

Wir bitten alle Teilnehmer, sich an dem traditionellen und festlichen Gang durch die Gemeinde zu beteiligen, um sich für die gastfreundliche Aufnahme durch die Ærø Kommune zu bedanken.

Der Treffpunkt ist am Samstag um 18.00 Uhr im Bereich des Hafenmeisterbüros. Dort wird uns Bürgermeister Jørgen Otto Jørgensen begrüßen und auf dem Weg durch die Gemeinde begleiten.

Auf adrett sportliche Kleidung zur Abendveranstaltung sollte geachtet werden. Wir wünschen Ihnen viel Spaß, gute Winde und eine erfolgreiche Teilnahme an der diesjährigen Schifffahrtsregatta.

Ihre

Dieter Gast

Christian Gast

Hans-Joachim Lemcke





Liebe Teilnehmer der diesjährigen Regatta!

Außerhalb von Ærø treffe ich oft auf Menschen, die von der Regatta gehört haben und mich fragen: Was ist das Besondere an dieser Veranstaltung?

Dann erzähle ich ihnen, wie schön es aussieht, wenn sich die prächtigen Boote von Südwesten der Insel nähern, wie sie die nordwestliche Spitze Skjoldnæs umrunden, mit farnefrohen Segeln durch die Dänische Südsee fahren und im Hafen von Ærøskøbing einlaufen. Ich berichte ferner, wie Skipper und Segler durch Glockengeläut an der Mole empfangen werden, und wie der Hafenmeister den über 100 Booten Plätze zuweist, bis auch die letzte Anlegestelle belegt ist.

Dann komme ich auf die vielen ausgelassenen Menschen zu sprechen, die Hafen und Stadt an diesem Tag mit Leben erfüllen, wie sie angeführt vom Blasorchester Peter Most Garden in einem großen Umzug mit rund 1300 Menschen durch die Stadt ziehen.

Ich vergesse auch nicht, vom größten Fest des Jahres zu berichten – dem gemeinsamen Abendessen im Festzelt, bei dem die engagierten Ehrenamtlichen des Sportvereins der Stadt für das Wohl der Regattateilnehmer und Gäste sorgen. Dann erzähle ich auch von den vielen Inselbewohnern, die die Gelegenheit nutzen, die Schiffe zu bewundern und der Vielzahl an Skippern vom Festland, die hier extra festmachen, um das Flair der Regatta zu erleben. Ich erwähne auch die besondere Stimmung, wenn sich alle Gastsegler zur Nachtruhe auf ihre Boote begeben haben und die vielen Flaggen im Licht der Hafenbeleuchtung schimmern. Abschließend berichte ich auch von der Abreise am nächsten Morgen, wenn die schönen Boote eines nach dem anderen die Rückfahrt nach Deutschland antreten.

All das macht den Reiz dieser Veranstaltung aus, die uns jedes Jahr aufs Neue begeistert. Dafür bedanke ich mich bei Ihnen. Mein besonderer Dank gebührt aber der Familie Gast, die als Veranstalter der Regatta verantwortlich zeichnet. Wir genießen jede Minute, die wir mit Ihnen als Gäste verbringen dürfen.

Gute Fahrt auf dem Weg zu uns! Ich freue mich, Sie erneut empfangen zu dürfen und mit Ihnen gemeinsam am Abendprogramm im Hafen von Ærøskøbing teilzunehmen.

Mit freundlichen Grüßen

Jørgen Otto Jørgensen
Bürgermeister

INHALT

PROGRAMM

07

SEGELANWEISUNG

08

WETTFAHRTREGELN

10

STARTLISTEN

17

REGATTA-TEAM BEGLEITBOOTE

27

YACHTEN A-Z

29

TEILNEHMER A-Z

55

SPONSOREN SPENDER

75

IMPRESSUM

78



Kloska GmbH

MB

PROGRAMM

34. Schifffahrtsregatta

FREITAG 26. AUGUST 2016

Individuelle Anreise nach Maasholm und Kappeln. Die Liegeplätze in Maasholm werden durch den Hafenmeister zugewiesen, deshalb ist eine vorherige Anmeldung dringend angeraten. Die Liegebühre für diese Nacht ist im Meldegeld enthalten.

Hafenmeister: Herr Rüdiger Hoffmann: Telefon 04642 – 65 71. Die Liegegeldbefreiung gilt nur bei gesetzter Teilnehmerflagge!

Ab 18.00 Uhr geselliges Beisammensein in allen örtlichen Restaurants und Kneipen.

SAMSTAG 27. AUGUST 2016

Regatta von Schleimünde nach Ærøskøbing

Start 1: 9.00 Uhr, Start 2: 9.10 Uhr, Start 3: 9.20 Uhr, Start 4: 9.30 Uhr, Start 5: 9.40 Uhr

Die Regattabahn wird je nach Wetterlage so ausgesucht, dass alle Yachten die Anreise nach Ærøskøbing möglichst bis 16.30 Uhr schaffen.

Der alte Hafen von Ærøskøbing ist für die an der Regatta teilnehmenden Yachten reserviert. Im Sinne dieser Gemeinschaftsveranstaltung sollten alle Yachten den alten Hafen anlaufen. Nur das Liegegeld im alten Hafen ist im Meldegeld enthalten. Die Liegeplätze werden wegen der Vielzahl der Yachten vom Hafenmeister nach Größe zugewiesen. Ein entsprechendes Hinweisblatt finden Sie in Ihrer Teilnehmertasche. Bitte halten Sie sich daran, damit alle Schiffe einen Platz finden. Es wird darauf hingewiesen, dass die Sicherheits- und Brandschutzbestimmungen vor Ort unbedingt einzuhalten sind und ggfs. den Anweisungen der Feuerwehr zu folgen ist.

Alle Yachten sollen nach Ankunft in Ærøskøbing über die Toppen flaggen und / oder Company-Flaggen setzen.

Die Hamburg Messe (SMM und hanseboot) lädt zum „Einlauf-Bier“ ein, das frisch gezapft an 3 Stationen im Hafen ausgeschenkt wird.

18.00 Uhr: Festlicher Empfang aller Regatta-Teilnehmer auf dem Platz vor dem Hafenmeisterbüro am alten Hafen. Von dort mit musikalischer Begleitung der „Peder Most Garde“ gemeinsamer Gang durch die Märchenstadt Ærøskøbing unter Führung des Bürgermeisters Jørgen Otto Jørgensen. Wir bitten alle Teilnehmer an diesem Gang teilzunehmen.

Ab 19.00 Uhr: Einlass zur Abendveranstaltung im Festzelt am Hafen. Alle Tische sind mit kleinen Aufstellern mit Tischnummer sowie Namen der Yacht und der Anzahl der gemeldeten Personen gekennzeichnet – bei etwaigen Änderungen melden Sie sich bitte am Welcome-Desk. Ein Tischplan befindet sich in den Regatta-Taschen und hängt auch im Foyer aus. Ihre Eintrittskarte geben Sie bitte beim Einlass ab, sie bekommen hierfür ein VIP Armband. Bitte tragen Sie dieses und Ihr Namensschild sichtbar während der gesamten Veranstaltung. Die dänischen Behörden erwarten verstärkte Sicherheitsmaßnahmen. Kein Einlass in das Festzelt bevor der Marsch durch Ærøskøbing beendet ist.

**Einlass nur mit adrett sportlicher Kleidung mit Jackett oder Club-Blazer.
Dresscode "SMART CASUAL" = Jacket and Shirt required. NO SHORTS PLEASE!**

Ab ca. 22.30 Uhr: KPMG präsentiert "Max & Friends"

SONNTAG 28. AUGUST 2016

Ab 07.00 Uhr: Die boot Düsseldorf lädt alle Teilnehmer zum Regatta-Frühstück ein. Die Frühstücks-Voucher finden Sie in Ihren Namensschilder-Tüten. Bitte denken Sie daran, die Voucher mitzunehmen und geben diese am Zeltingang ab.

SEGELANWEISUNG

Allgemein

Gesegelt wird nach den aktuell gültigen Wettfahrtregeln-Segeln (WR) der International Sailing Federation (ISAF) mit den Zusatzbestimmungen des DSV, den Klassenvorschriften, den aktuellen Sicherheitsrichtlinien der Kreuzer-Abteilung des Deutschen Segler-Verbandes (KA) Kategorie 3 und nach den Bestimmungen dieses Programms und der Segelanweisung. Die Verantwortung für die Sicherheit einer Yacht und ihrer Besatzung liegt ausschließlich und bedingungslos in der Hand des Eigners/ Schiffsführers, der alles tun muss, um sicherzustellen, dass die Yacht gut ausgerüstet, seetüchtig und mit einer Besatzung bemannt ist, die erfahren und körperlich in der Lage sein muss, schweres Wetter durchzustehen. Siehe Regel 2.0 der aktuellen Sicherheitsrichtlinien der KA. Der Veranstalter und die Wettfahrtleitung weisen nochmals besonders darauf hin, dass notwendige Sicherheitsvorkehrungen rechtzeitig getroffen werden müssen. Dazu gehört u.a., dass sich die bei Segelmanövern eingesetzten Crewmitglieder mit Sicherheitsgurten oder Leinen an festen Punkten der Yacht sichern müssen.

RETTUNGSMITTEL Auf allen Schiffen müssen der Mannschaftszahl entsprechend Rettungsmittel vorhanden sein. (Regel 12.2 der KA Sicherheitsrichtlinien). Alle Teilnehmer müssen Auftriebsmittel tragen, die im guten Zustand und in Übereinstimmung mit den freigegebenen Spezifikationen der ISAF angeschlossenen nationalen Verbände oder hoheitlichen nationalen Prüforganisationen sind. Es wird auf die Grundregel 1.2 der WR verwiesen.

UKW FUNK Informationen des Veranstalters und der Wettfahrtleitung werden auf dem Kanal 72 durchgegeben. Dieser Kanal sollte morgens ab 07.00 Uhr und während der gesamten Wettfahrt abgehört werden. Sonstiger Sprechverkehr kann auf dem Kanal 69 erfolgen.

HAFTUNG Die vertragliche und gesetzliche Schadenersatzhaftung des Veranstalters, seiner Erfüllungsgehilfen und der Wettfahrtleitung ist ausgeschlossen. Dies gilt nicht in Fällen von grober Fahrlässigkeit und Vorsatz sowie bei Verletzungen wesentlicher Vertragspflichten. Im letzteren Fall ist die Haftung auf den vorhersehbaren vertragstypischen Schaden begrenzt. Die vorstehenden Haftungsausschlüsse und -beschränkungen gelten nicht, soweit es sich um Verletzungen des Lebens, des Körpers oder der Gesundheit handelt. Jeder Schiffsführer ist für die richtige seemännische Führung seiner Yacht selbst verantwortlich. Der Veranstalter und die Wettfahrtleitung übernehmen im Falle leichter Fahrlässigkeit keinerlei Haftung für Eigentums-, Sach- und/ oder sonstige Vermögensschäden, die durch die Teilnahme an der Wettfahrt oder dem Rahmenprogramm an Land entstehen, soweit nicht eine wesentliche Vertragspflicht verletzt wird.

Der Schiffsführer/ Eigner/ die meldende Firma bestätigt die vorstehenden Haftungsausschluss- bzw. -beschränkungsvereinbarungen zugleich als Stellvertreter aller Mannschaftsmitglieder und Gäste und verpflichtet sich, mit allen Mannschaftsmitgliedern und Gästen Verträge abzuschließen, die eine Haftung bzw. einen Regress gegenüber dem Veranstalter, dessen Erfüllungsgehilfen und der Wettfahrtleitung in vorstehendem Umfang ausschließen bzw. begrenzen. Ferner verpflichtet sich der Schiffsführer/ Eigner hiermit, den Veranstalter, dessen Erfüllungsgehilfen und die Wettfahrtleitung – soweit deren Haftung vorstehend ausgeschlossen bzw. beschränkt ist bzw. gegenüber unbeteiligten Dritten nicht ausgeschlossen oder beschränkt werden kann – von allen Schadenersatzansprüchen von Wettfahrtbeteiligten (einschließlich Mannschaften und Gästen) sowie von unbeteiligten Dritten freizuhalten, soweit ein entsprechender Schaden vom Eigner/ der meldenden Firma, dem Schiff, seiner Besatzung und/ oder seinen Gästen verursacht oder mit verursacht wurde. Für die gemeldete Yacht muss eine Wassersporthaftpflicht- und Kasko Versicherung bestehen.

AUFGABE Ein gemeldetes Boot, das nicht startet oder die Wettfahrt nicht beendet, hat dies unverzüglich telefonisch der Wettfahrtleitung unter +49 (0)175-4004706 mitzuteilen.

WETTERBERICHT Der aktuelle Seewetterbericht für das Regattagebiet wird am 27.08.16 um 08:15h auf dem UKW Kanal 72 durchgegeben.

PROTEST In Abänderung der WR Teil 5 und in Anbetracht des geselligen Charakters dieser Veranstaltung sind Proteste gegen andere Schiffe, gegen die Regattaleitung und/ oder den Veranstalter zu vermeiden. Außergewöhnliche Unstimmigkeiten können bei einem Glas Bier beigelegt werden. Ein eventuell erforderliches Schiedsgericht wird vom Veranstalter aus dem Kreise der Teilnehmer, die einem dem DSV angeschlossenen Verein angehören, benannt.



4887

4887

SEGELANWEISUNG

Wettfahrtregeln

Die Yachten sind in Klassen eingeteilt worden. Die Einteilung der Yachten nach Yardstick bzw. ORC-Club entnehmen Sie bitte den Startlisten. Schiffe, die kein eindeutiges Unterscheidungszeichen oder eine Nummer in den Segeln haben, informieren bitte das Büro der Peter Gast Schifffahrtsregatta GmbH. Es kann sonst keine Wertung erfolgen! Dies gilt auch für Schiffe mit unterschiedlichen Nummern in Groß- und Vorsegeln.

AIS TRACKING In diesem Jahr gibt es ein Tracking von FleetMon um den daheimgebliebenen eine Möglichkeit zur Live-Verfolgung zu geben. Bitte lassen Sie Ihr AIS eingeschaltet. Der gesegelte Kurs wird auf der Homepage von FleetMon zu betrachten sein und später am Abend im „English Pub“ von Lloyds Register als Review gezeigt. Der Link zur Tracking-Homepage: www.fleetmon.com/events/pgs

START Der Start findet in der Nähe der Ansteuerungstonne Schleimünde statt. Es sind 5 Starts vorgesehen. Vor dem Start müssen alle teilnehmenden Yachten mit gesetztem Großsegel zwischen dem Startschiff und der Spierentonne mit grüner Flagge, die an der Stb.-Seite des Startschiffes liegt, zwecks Identifizierung passieren. Und dies von Lee nach Luv, das heisst gegen den Wind. Achtung! Setzen Sie bitte den Zahlenwimpel ihres Starts am Achterstag unter der Teilnehmerflagge „Schifffahrtsregatta“.

STARTGEBIET VERLEGUNG Die Wettfahrtleitung behält sich die Möglichkeit vor, den Start in ein anderes Startgebiet zu verlegen. In diesem Fall setzt das Startschiff den Antwortwimpel und die Flagge „L“ (LIMA) - FOLLOW ME - und gibt ein akustisches Signal (siehe auch Startverschiebung).

Die teilnehmenden Yachten sind aufgefordert, dem Startschiff in das NEUE STARTGEBIET zu folgen. Informationen über die Verlegung des Startgebietes und die dann zu segelnden Bahnen werden über UKW Kanal 72 verbreitet. Eine Minute nach Niederholen der Flaggensignale erfolgt das Ankündigungssignal, d.h. 5 Minuten bis zum ersten Start. Beim Niederholen der Flaggen wird ein langes akustisches Signal gegeben.

STARTSCHIFF Das Startschiff ist durch die Flagge „Schifffahrtsregatta“ und durch die Stander der Clubs und Vereine, wie unter „Veranstalter“ im Impressum aufgeführt, gekennzeichnet.

STARTLINIE Die Startlinie ist die Verbindungslinie zwischen einer rot-weiß gestreiften Peillatte auf dem Startschiff und der Bb. Startlinienbegrenzung (Spierentonne mit orangefarbener Flagge). Das Startschiff ist an Stb. zu lassen.

BAHNMARKE Nach dem Start müssen alle Yachten eine orangefarbene Bahnmarke (Hilfstone 1) runden, die gegen den Wind in einer Entfernung von ca. 0,5 - 1,0 SM von der Startlinie entfernt ausgelegt ist.

ANKÜNDIGUNG Mit dem Ankündigungssignal (5 Minuten vor dem Start) werden folgende Signale gesetzt:

- a) Zahlenwimpel des jeweiligen Starts
- b) rote Tafel: Hilfstone 1 an Bb. oder grüne Tafel: Hilfstone 1 an Stb. runden.

Wird keine Hilfstone 1 ausgelegt, zeigt das Startschiff anstelle der roten bzw. grünen Tafel eine Tafel mit der Signalflagge „D“ (DELTA). In diesem Fall ist die erste Tonne der jeweiligen Bahn anzusteuern. (Nach dem Start müssen alle Yachten eine orangefarbene Bahnmarke (Hilfstone 1) runden, die gegen den Wind in einer Entfernung von ca. 0.5 - 1.0 SM von der Startlinie entfernt ausgelegt ist)

- c) Bahnanzeige: Tafel mit Ziffer





Achtung: Die Bahnen für die einzelnen Klassen werden vor dem jeweiligen Start von der Wettfahrtleitung festgelegt!

Bitte achten Sie sorgfältig darauf, welche Bahn für Ihren Start angezeigt wird. Nach dem Ankündigungssignal für einen Start müssen alle Yachten, für die dieses Signal nicht gilt, einen Bereich 100 m hinter und 100 m in Verlängerung der Startlinie freihalten. Segeln Sie auf keinen Fall vor der Startlinie.

VORBEREITUNG Mit dem Vorbereitungs-signal (4 Minuten vor dem Start) wird die Flagge „P“ gesetzt.

Als Ankündigungssignal werden die Zahlenwimpel der jeweiligen Starts gesetzt:

STARTVERFAHREN

START 1	ZAHLENWIMPEL 1	
START 2	ZAHLENWIMPEL 2	
START 3	ZAHLENWIMPEL 3	
START 4	ZAHLENWIMPEL 4	
START 5	ZAHLENWIMPEL 5	

ZEIT	OPTISCH	AKUSTISCH
5 Min. vor dem Start	Ankündigungssignal: Zahlenwimpel, rote oder grüne Tafel, Bahnanzeige	1 Schuss
4 Min. vor dem Start	Vorbereitungssignal Flagge „P“	1 Schuss
1 Min. vor	Flagge „P“ nieder	1 langer Ton
Start	Startsignal Zahlenwimpel nieder	1 Schuss

Optische Signale sind maßgebend. 10 Minuten nach dem letzten Start geht das Startschiff „Anker auf“. Spätere Starts können dann nicht gewertet werden.

START 1	ZAHLENWIMPEL 1	KLASSE 1
1	Ankündigung	8:55 Uhr
	Vorbereitung	8:56 Uhr
	Start	9:00 Uhr
START 2	ZAHLENWIMPEL 2	KLASSE 2 UND KLASSE 3
2	Ankündigung	9:05 Uhr
	Vorbereitung	9:06 Uhr
	Start	9:10 Uhr
START 3	ZAHLENWIMPEL 3	KLASSE 4 UND KLASSE 5
3	Ankündigung	9:15 Uhr
	Vorbereitung	9:16 Uhr
	Start	9:20 Uhr
START 4	ZAHLENWIMPEL 4	KLASSE 6 UND KLASSE 7
4	Ankündigung	9:25 Uhr
	Vorbereitung	9:26 Uhr
	Start	9:30 Uhr
START 5	ZAHLENWIMPEL 5	KLASSE 8 UND KLASSE 9
5	Ankündigung	9:35 Uhr
	Vorbereitung	9:36 Uhr
	Start	9:40 Uhr

STARTFOLGE

RÜCKRUF

a) Einzelrückruf: Ein akustisches Signal und Setzen der Flagge „X“, welche solange gesetzt bleibt, bis die betreffende Yacht vollständig zurückgekehrt ist, jedoch maximal 4 Minuten. Rückrufnummern werden nicht gezeigt. Die Wettfahrtleitung versucht Frühstarter so schnell wie möglich über UKW Kanal 72 zu informieren. Yachten, die auf einen Rückruf nicht reagieren, erhalten von der Wettfahrtleitung eine Zeitstrafe.

b) Allgemeiner Rückruf: Zwei Schüsse und Setzen des 1. Hilfsstanders. Alle Yachten des betreffenden Starts werden für einen neuen Start zurückgerufen. Eine Minute nach Niederholen des 1. Hilfsstanders erfolgt das neue Ankündigungssignal, d.h. 5 Minuten vor dem neuen Start. Beim Niederholen des Flaggensignals wird ein langes akustisches Signal gegeben.

Die Startzeiten der nachfolgenden Starts verschieben sich entsprechend und werden durch das Setzen der nächsten Startflagge bekannt gegeben.

STARTVERSCHIEBUNG

Allgemein: Setzen des Antwortwimpels und zwei lange akustische Signale. Im Hafen: Falls aus irgendwelchen triftigen Gründen eine Startverschiebung empfehlenswert ist, wird diese vor Auslaufen über UKW Kanal 72 bekannt gegeben. Am Startschiff: Die noch nicht gestarteten Wettfahrten sind verschoben. Das neue Ankündigungssignal wird 1 Minute nach dem Niederholen des Antwortwimpels gegeben. Beim Niederholen des Flaggensignals wird ein langes akustisches Signal gegeben.

ABBRUCH UND WIEDERHOLUNG DER WETTFAHRT

Das Startschiff und die Begleitschiffe zeigen die Flagge „N“. Eine Minute nach dem Niederholen der Flagge beginnt der neue Startvorgang. Bei Niederholen der Flagge wird ein langes akustisches Signal gegeben.

ABBRUCH DER WETTFAHRT

Bei einer besonders gefährlichen Wetterlage und/ oder bei totaler Flaute wird vom Startschiff und den Begleitschiffen die Flagge „N“ (NOVEMBER) über „A“ (ALPHA) gesetzt und vom Schiff der Wettfahrtleitung drei grüne Sterne gefeuert. Zusätzlich wird der Abbruch der Regatta über UKW Kanal 72 bekannt gegeben.

AUFGABE EINZELNER YACHTEN

Sollten Yachten von sich aus aufgeben und/ oder einen Nothafen anlaufen müssen, ist es erforderlich, dass die Skipper die Wettfahrtleitung umgehend unterrichten: Anrufkanal 16, Arbeitskanal 72 oder nach Anweisung. Siehe Segelanweisung Allgemeiner Teil, UKW Sprechverbindung.

BAHNEN

Sämtliche Bahnmarken sind in einem Abstand von max. 50 m zu passieren und an der angegebenen Seite zu lassen!

BAHN 1

Tafel mit Ziffer 1 - Distanz ca. 29,5 Seemeilen

Hilfstonne 1	
Tonne nördl. Gasmunitionsgebiet	Bb
Tonne Pøls-Rev	Stb
Skjoldnæs, Bahnmarke, Begleitschiff (Flagge M)	Stb
Ziel Mølle Gab / Zielschiff	

BAHN 2

Tafel mit Ziffer 2 - Distanz ca. 31 Seemeilen

Hilfstonne 1	
Tonne Bredgrund S	Stb
Tonne nördl. Gasmunitionsgebiet	Bb
Tonne Pøls-Rev	Stb
Skjoldnæs, Bahnmarke, Begleitschiff (Flagge M)	Stb
Billes Grund S, Bahnmarke, Begleitsch.(Flagge M)	Stb
Ziel Mølle Gab / Zielschiff	

BAHN 3

Tafel mit Ziffer 3 - Distanz ca. 34 Seemeilen

Hilfstonne 1	
Tonne Bredgrund N	Stb
Tonne nördl. Gasmunitionsgebiet	Bb
Tonne Pøls-Rev	Stb
Skjoldnæs, Bahnmarke, Begleitschiff (Flagge M)	Stb

Das Zielschiff ist gekennzeichnet durch die Flagge „BLAU“, die Flagge „Schiffahrtsregatta“ und Flaggen der Clubs und Vereine wie im Impressum aufgeführt.

Vor Ærøskøbing in der Nähe der Mølle Gab Tonne. Die Ziellinie wird durch das Zielschiff mit Flagge „BLAU“ und einer Spierentonne mit orangefarbener Flagge gebildet. Das Zielschiff bleibt an Steuerbord. Die Ziellinie darf nur einmal durchfahren werden. Sollte das Zielschiff aus irgendwelchen Gründen die Zielposition nicht rechtzeitig erreichen, so hat jede Yacht die genaue Zeit des Passierens der Mølle Gab Tonne zu notieren und der Wettfahrtleitung zu melden.

Es werden für alle Yachten beim Passieren folgender Positionen nach Möglichkeit Zwischenzeiten genommen: a) Tonne nördl. Gasmunitionsgebiet b) Skjoldnæs beim Passieren der Bahnmarke

Im Falle einer Bahnverkürzung (z.B. Flaute) zeigt das Zielschiff zusätzlich zur Flagge „BLAU“ die Flagge „S“ (SIERRA).

Die Ziellinie nördlich des Gasmunitionsgebietes wird gebildet durch das Zielschiff mit Flagge „BLAU“ und Flagge „S“ und der Bahnmarke.

Am Ziel nördlich Skjoldnæs auf Position 54.59.00 N / 010.12.00 E liegt ein Begleitschiff. Die Ziellinie wird dann gebildet durch dieses Begleitschiff mit Flagge „BLAU“ und Flagge „S“ und einer Spierentonne mit orangefarbener Flagge.

Um allen Teilnehmern die Möglichkeit zu geben, rechtzeitig in Ærøskøbing zu sein ist um 16.30 Uhr Wettfahrtschluss.

Die Yachten werden gemäß Zieldurchgang und der entsprechend ihrer Klassenzugehörigkeit berechneten Zeit gewertet.

Die Preisverleihung findet während der Abendveranstaltung statt. Achtung: Wir bitten Sie, die Silberschalen nach der Preisverleihung wieder abzugeben, damit diese dann vollständig und mit Schiffsnamen graviert werden können. Die Preise können ab Mitte Oktober bei uns im Büro abgeholt werden.

ZIEL

ZIELLINIE

ZWISCHENZEITEN

BAHNVERKÜRZUNG

ZIEL GASMUNITIONSGEBIET

ZIEL SKJOLDNÆS

WETTFAHRTSCHLUSS

WERTUNG

PREISVERLEIHUNG

BMW EFFICIENTDYNAMICS.
WENIGER VERBRAUCH. MEHR FAHRFREUDE.

BMW
Niederlassung
Hamburg

www.bmw-
hamburg.de



Freude am Fahren

IMMER EINE BUGLÄNGE VORAUS.

DER BMW 7er.

Klarmachen zum Salutieren: Der neue BMW 7er nimmt Kurs Richtung Zukunft und begeistert mit kraftvollen, hocheffektiven Antriebskomponenten, markanten Design-Details voller Eleganz und wegweisenden Neuerungen, die Komfort, Luxus und Fahrfreude ganz neu definieren.

Der neue BMW 7er – der Anspruch von morgen.

BMW AG Niederlassung Hamburg
www.bmw-hamburg.de

- DUSCHEN** Duschen stehen im alten Hafen in dem Sanitärgebäude und im Yachthafen zur Verfügung. Für die Duschen sind 10 Kronen Münzen erforderlich – ein Wechselautomat steht zur Verfügung.
- WASSER UND STROM** Frischwasser und Strom für die Yachten sind im Liegegeld enthalten. Steckdosen und Wasserhähne sind im Hafengebiet verteilt
- FRÜHSTÜCK** Ein gemeinsames Regattafrühstück der „boot Düsseldorf“ findet am Sonntag ab 7:00h im großen Festzelt statt. Bitte bringen Sie Ihre Frühstücks-Voucher mit.
- UNTERKUNFT AN LAND** Unser „Accommodation Center“ befindet sich im Foyer/ Rezeption des Festzeltes, neben der Räumerei. Hier können Sie ggfs. Ihre Schlüssel in Empfang nehmen und erhalten alle relevanten Informationen rund um Ihre Unterkunft.
- SHUTTLE SERVICE** Der DNV-GL Shuttleservice von 14:00 bis 19:00 Uhr startet ca. alle 30 min vom Festzelt und bringt Sie zu Ihren Unterkünften außerhalb Ærøskøbings. Eine Abholung von Ihrer Unterkunft vereinbaren Sie bitte mit dem Shuttle Koordinator am Desk im Foyer. Bitte haben Sie Verständnis für leichte Verzögerungen aufgrund des hohen Andrangs.
- TAXI** Taxis stehen auf Ærø nur eingeschränkt zur Verfügung!
Ole's Taxi: +45 20 40 96 90 oder +45 20 20 82 02
- FOTOS** Neben den Aufnahmen unserer Fotografen freuen wir uns auch über Ihre Fotos, welche wir dann alle auf unserer Homepage www.schifffahrtsregatta.de veröffentlichen.
- ERGEBNISLISTEN** Die Ergebnislisten können voraussichtlich ab Montag, den 29.08.2016 im Internet auf der Homepage von Peter Gast Shipping unter www.pgs.de abgerufen werden.
- UKW SEEFUNKKANÄLE** Wettfahrtleitung auf UKW Kanal 72 / sonstiger Sprechverkehr auf UKW Kanal 69
- STAMMTISCH AUF DER HANSEBOOT** Wie in den vergangenen Jahren, findet auch in diesem Jahr wieder der Stammtisch für die Teilnehmer der Schifffahrtsregatta auf der „hanseboot“ in Hamburg statt. Am Dienstag, den 01. November 2016, treffen sich die Segler ab 19.30 Uhr am Stand des Deutschen Boots- und Schiffbauer-Verbandes im Erdgeschoss der Messehalle B2. Eintrittskarten für die hanseboot können beim Verband bis zum 21.10.2016 unter info@dbsv.de bestellt werden.



MIT SICHERHEIT IN RICHTUNG ZUKUNFT

Wir stehen unseren Kunden beim Bau und Betrieb von Schiffen seit über 150 Jahren als zuverlässiger Klassifikationspartner zur Seite und setzen uns weltweit für mehr Sicherheit und Nachhaltigkeit ein.

Unsere 15.000 Mitarbeiter stehen Unternehmen in aller Welt zur Seite, um unsere gemeinsame Vision zu erfüllen: sicherer, intelligenter und umweltfreundlicher zu handeln.

Erfahren Sie mehr unter dnvgl.com/maritime

Wir wünschen allen Teilnehmern der Peter Gast Regatta 2016 viel Erfolg!

FLAGGEN

Schiffahrtsregatta



ZAHLENWIMPEL 1
START 1



ZAHLENWIMPEL 2
START 2

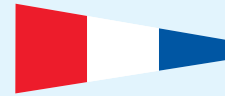

ZAHLENWIMPEL 3
START 3

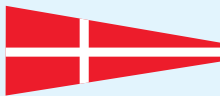

ZAHLENWIMPEL 4
START 4



ZAHLENWIMPEL 5
START 5



PAPA
STARTFREQUENZ



DELTA
STATT HILFS-TONNE 1



X-RAY
EINZELRÜCKRUF



1. HILFSSTANDER
GESAMTRÜCKRUF



LIMA
STARTVERLEGUNG
STARTSCHIFF FOLGEN

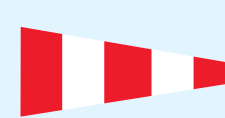

ANTWORTWIMPEL
STARTVERSCHIEBUNG



SIERRA
BAHNABKÜRZUNG



FLAGGE-BLAU
ZIELFLAGGE



NOVEMBER



ALPHA

FLAGGE NOVEMBER
ÜBER ALPHA GESETZT
ABBRUCH DER WETTFAHRT



START 1

9:00 UHR



STARTFLAGGE 1

KLASSE 1
OLDTIMER (YARDSTICK)

SglNr	Yachtname	Steuermann	Firma	Bootstyp	YS	Club
G 2	Anita	Uli Weuthen	NAVES Corporate Finance GmbH	12 mR	88	SVR
G 12	Athena	Peter Harren	Harren & Partner Ship Management	Yawl 12 KR	94	
E1	Cintra	Andreas Krause	Norddeutsche Landesbank	12 mR	88	KYC
1625	Doric	Wolfgang Kahlensee	Jotun (Deutschland) GmbH	Yawl	95	MVR
22 319	Flamingo	Oliver Berking	Robbe & Berking Classics	22qm Schärenkr.	99	FSC
12 E3	Heti	Thomas Ernst	Victoria Shipbrokers GmbH	12 mR	96	KYC
GER 5607	Little Dragon	Jan Lissow	Interorient Marine Services	Truly Classic	90	KYC
G 77	Peter v Seestermühe	Christoph von Reibnitz	Hammonia-Reederei GmbH & Co.KG	Classic Yawl	95	
K 12	Preussischer Adler	Dr. Ing. Herbert Aly	Bureau Veritas	Schoner	125	
GER 6425	Princess of Tides	Hans-Christian Dose	Bugsier-, Reederei- und Bergungs-GmbH	Truly Classic	89	
IX 37	Senta	Holger Schmidt	Lürssen-Kröger Werft GmbH & Co. KG	Spreizgaffel Ketch	95	KYC
K 1	Sphinx	Jens-Peter Töpfer	Peter Gast Shipping GmbH	12 mR	78	
123	Tioga	Rollo Marquardt	E.R. Schifffahrt GmbH & Cie. KG	Herreshoff Ketch	92	KYC

START 2

9:10 UHR



STARTFLAGGE 2

KLASSE 2
YARDSTICK > 99

SglNr	Yachtname	Steuermann	Firma	Bootstyp	YS	Club
GER 5280	Annalin	Ernst-Georg Benecke	Nordic Hamburg Shipmanagement	J 24	102	
DEN 95	Baltic Swan	Claus B. Frederiksen	FURUNO DEUTSCHLAND	Najad 361	105	NRV
CUX	Four	Oliver Fuhljahn	BREB GmbH & Co. KG	Southerly 38	102	SVC
K 2	Freya	Karsten Müller	Reederei NSB	7 KR noSpi	108	BMVH
K 3	Johanna	Eric Lütjens	Piening Propeller	Ketsch	108	YCS
GER 1268	Lord Jim	Michael Grasse	Robbe & Berking Classics	Rode 30	105	LYC
118	Louise	Karl-Heinz Hilbig	Seatrade	HR40	102	HYC
G 819	Melos	Klaus Barnitzky	Bosch Rexroth AG	Optima 98 A	107	
GER 1861	Nordstern	Pit N. Brockhausen	Marinevertrieb Klaus Brockhausen	Hanseat 69 B	107	
119	Tipsy	Claus Bethke	TB Marine Shipmanagement	Najad 391	101	SVO

KNOW HOW.



Phone: +49 (0)40 37 49 89-0 · info@pgs.de

NEWBUILDING
REPAIR
SALE & PURCHASE

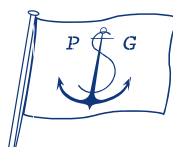

PETER GAST SHIPPING
GMBH

START 2

9:10 UHR



STARTFLAGGE 2

KLASSE 3
YARDSTICK 93-99

SglNr	Yachtname	Steuermann	Firma	Bootstyp	YS	Club
GBR 6506T	Alexa	Axel Grißmer	MacGregor Hatlapa GmbH & Co. KG	X-332	93	AYC
XB 2710	Antica	Sieghard Danschke	Hansa Shipping / LUKOIL	Jeannau 47	99	
GER 2327	Felix	Jan Floto	Stichling Hahn Hilbrich GmbH	Swan 431	94	
GER 70	Floater	Klaus Jørgensen	Peter Gast Shipping / Galerie Deichstrasse	Dufour 365 GL	98	DHH
G 4364	Fuzzy	Jan Ehlers	Bureau Veritas	Sigma 41	94	SVAOe
GER 420	Itea	Dittmer Franz	Peter Gast Shipping GmbH	Dehler 34	99	BSC
GER 6988	Mad Max	Roger Pilz	FUCHS Fördertechnik AG	X-332	93	FSC
GER 3334	Mrs. Beastly	Christian Dohrn	Peer Gast Shipping GmbH	Jeanneau 38	98	KYC
GER 3000	Pirol	Bernd Jürgens	HJH Shipmanagement	Wegener 3/4 Top	97	CKA
Tulpe	Prinz Tino	Thomas Wibberenz	Peter Gast Shipping GmbH	Contest 44 CS	96	
GER 223	Tuuli	Matti Früchtenicht	Hellespont Shipmanagement	Comfortina 35	94	SVC
GER 6523	Wusel	Claus J. Volckerts	Peter Gast Shipping GmbH	Nordborg 40	95	NRV /APC

START 3

9:20 UHR



STARTFLAGGE 3

KLASSE 4
YARDSTICK 89-92

SglNr	Yachtname	Steuermann	Firma	Bootstyp	YS	Club
K 4	Alvaleti	Meik Glindemann	Zeppelin Power Systems GmbH & Co. KG	Bavaria 46c	90	
GER 5644	Annalena	Dirk Rathjens	Peter Gast Shipping GmbH	Hanse 400e	90	KYC
GER 112	Annika	Jens Glathe	Auto Wichert GmbH	Hanse 371	91	SYC/ NRV
GER 16	Britti Woman	Finn Olsen	Leonhardt & Blumberg GmbH	Hanse 401	91	MSC/FSC
K 5	Bruce	Oliver Rixen	Fil-Tec Rixen GmbH	Sun Odyssee 439	92	
GER 7	Bunai	Dietrich Scheder-Bieschin	Macs Maritime Carrier GmbH & Co.	One Off	92	NRV
2209	Chiave	Uwe Schriever	Kühne + Nagel (AG & Co.) KG	Jeanneau 45.2	92	RVR
GER 3388	Esta	Torsten Conradi	judel/vrolijk & co	one-off	92	WSCH
GER 523	Jabalina	Hans-Christoph Enge	Lampe & Schwartz Marine Underwriting	One off 41	91	NRV
GER 7020	Mariejo	Berthold Brinkmann	Brinkmann & Partner	Pogo 30	92	NRV
GER 7096	Mary X	Olaf Töbke	Nippon Paint Marine (Europe) GmbH	X-382	89	
GER 3874	May Britt	Jan-A. Siemens	Siemens Maritime Adjusters GmbH	Faurby 39	90	HSC
MLT 341	Moon Safari	Jens Mahnke	Ernst Russ AG	Tango 34	90	NRV
B46 12	Natea	Herman Poelman	KLOSKA-Group	Bavaria 46	90	BRSV
K 6	Pinatz	Wilko Darger	CELLweaver GmbH & Co. KG	Comfortina 38	92	ETUF
50	Sans Souci	Maximilian-Josef Kaulvers	Bremer Landesbank	Contest 50 CS	92	FSC
K 7	Titan	Matthias Jetschke	Peter Gast Shipping GmbH	FF 110	91	
GER 6937	Vahro	Robert Wenndorf	LIEBHERR	Varianta 37	91	RYC
K 8	Vertigo	Adrian Wiedenbach	Dabelstein & Passehl Rechtsanwälte	Hanse 375	91	

How **intelligent** should we make your ship?

WE MAKE SHIPS MORE INTELLIGENT WITH DATA.

MODERN SHIPPING DEMANDS SMARTER SHIPS.

WÄRTSILÄ CONNECTS THE DOTS

The biggest marine offering in the world has the right digital solutions for all ship types, including yours. Our electrical and automation offering covers everything from bridges and dynamic positioning to integration and project management. That's why Wärtsilä makes you more competitive. Read more at www.wartsila.com



START 3

9:20 UHR



STARTFLAGGE 3

KLASSE 5
YARDSTICK 85-88

SglNr	Yachtname	Steuermann	Firma	Bootstyp	YS	Club
GER 6033	Adiante	Andreas Garbade	DVZ-SERVICES GmbH	Hanse 400	88	SCH
7324	Amicella	Malte Baumbach	Allianz Kompetenzzentrum Schifffahrt	Salona 37	88	RYC
G 5590	Antares	Matthias Hagedorn	Wärtsilä Deutschland GmbH	Hanse 411	88	SKB
GER 5747	Dirk VII	Svante Domizlaff	Offen Group	Dehler 47 SQ	85	NYC
GER 7066	Family Express	Jörg Rüterhenke	Bernhard von Blomberg	X-362	88	FSC
GER 5228	Flenx	Görd Hübner	SKF Marine GmbH	X-412	86	FSC
GER 51	Gatsby	Jan Wölper	CMS Hasche Sigle	Baltic 51	86	
K 9	Godewind	Rolf Pommer	OPDR GmbH	Hanse 411	88	
GER 3703	Grissini	Claus-Ehler Meyer	Deutscher Boots- und Schiffbauer Verband	Luffe 44	85	KYC
6295	Huppex X	Jörn Petry	ALP- Service GmbH	XC-42	88	FSC
GER 30	Mona Lisa	Marco Misbach	MARliNX Ing.-GmbH	Comfortina 42	88	KYC
GER 6018	Offshore	Christian Brau	MPC Capital AG	Salona 37	88	
GER 7112	PhoeniX	Dr. Reinhard Bleicken	BP Europa SE	X-412	87	CKA
K 10	Pumbamel	Matthias Gerstlauer	Marlière & Gerstlauer executive search	Grand Soleil 40	85	FSC/NRV
GER 6719	Punta D' Oro	Klaus Langer	Marine Diesel Service GmbH	Salona 38	88	DRS
GER 3398	Schmitzkatze	Klaus Kalkreuth	Peter Gast Shipping GmbH	First 40.7	85	KYC
GER 5996	Toesen	Henning Uck	WAB e.V.	MaxFun 35	85	FYC
GER 4383	Verano	Sven-Erik Braun	Peter Döhle Schifffahrts-KG	Swan 51	86	SCA
GER 5073	X-Tours	Andreas Dahm	Wehring & Wolfes GmbH	X-362 Sport	88	BSV
GER 5585	Xola	Jan Günther	SKF Marine GmbH	X-412	86	FSC

START 4

9:30 UHR



STARTFLAGGE 4

KLASSE 6
ORC - CLUB C

SglNr	Yachtname	Steuermann	Firma	Bootstyp	ORC-ToT	Club
GBR 7380	Blue Bat	Oomke Möller	Maritime Turnkey Solutions GmbH	X-412	1,0084	NRV
GER 5795	Boatox	Stephan Szczepaniak	Peter Gast Shipping GmbH / TMI GmbH	X-35	1,0146	MSC
GER 6661	Bukh Bremen	Jens Eller mann	Deutsche Offshore Consult GmbH	Varianta 44	1,0333	SKWB
GER 5761	Claxpax	Dr. Klaus Schütte	REINTJES GmbH	X-412	1,0128	SVT/HSC
GER 1950	Elan	Stephan Semmerling	Pantaenius Versicherungsmakler GmbH	Swan 48	1,0094	BSC
GER 5564	Halbtrocken	Dr. Knut Freudenberg	Peter Gast Shipping GmbH	First 36.7	0,9656	ASRV
GER 6512	Highlander	Christian Butz	Lürssen-Kröger Werft GmbH & Co. KG	West Custom 33	0,9843	SVK
GER 5535	Lisa Marie II	Andreas Güttler	Vega Reederei GmbH & Co.KG	Grand Soleil 45	1,0273	LYC
GER 4345	Ostwind	Jürgen Kölln	Schifffahrtskontor Jürgen Kölln+Kpt.H.Groß	X-362 Sport	0,9725	BSV
GER 6100	Penta	Dr. Ulrich Amann	Peter Gast Shipping GmbH	Comfortina 39	0,9877	SCE
GER 5032	ReläXX	Jens Tschentscher	Geo. Glestein & Sohn GmbH	X-332	0,9493	WSVW
GER 6939	Something Hot	Ole Kraft	Aug. Bolten Wm. Miller's Nachfolger	Dehler 38	0,989	SVH
GER 4887	Tinkerbelle	Thorsten Schablinski	Aquarius Marine Consulting	Comfortina 35	0,9433	WSGA
GER 6832	X-Celerator	Michael Müller	Reederei Rass	X-332	0,9467	SVAOe

Mehr Einsatz verändert alles.

Unternehmertum bedeutet Verantwortung:
für die Märkte, die Mitarbeiter und die
Gesellschaft.

Mit dem gleichen Einsatz, mit dem wir
unsere Kunden beraten, unterstützen
wir die Schiffsregatta. Erfahren Sie
mehr über uns in der Region unter
www.kpmg.de/hamburg

Heute. Für morgen. Für Hamburg.

Kontakt:

Mattias Schmelzer,
Regionalvorstand,
T +49 40 32015-5402,
mschelzer@kpmg.com



KPMG

START 4 9:30 UHR  **STARTFLAGGE 4** **KLASSE 7 YARDSTICK < 85**

SglNr	Yachtname	Steuermann	Firma	Bootstyp	YS	Club
GER 4351	Aegir	Dr. Berend Terveer	Wyker Dampschiffs-Reederei Föhr-Amrum	Luffe 46 MOD	83	KYC
GER 5444	Baltic Starlet	Jan Kruse	Förde Reederei Seetouristik	X-43	82	FSC
GER 6179	Espada	Richard Grube	Nordic Hamburg Shipmanagement	Dufour 45	82	
GER 7102	Lorelei	Petros Michelidakis	boot Düsseldorf	Hanse 470	82	
GER 6181	Nathurn VI	Arend Brügge	Vega Reederei GmbH & Co. KG	Sly 47	80	SVAOe
GER 6366	Nike	Dr. Patrick Wendisch	Handelskammer Bremen	Luffe 45	81	NRV/SKWB
GER 7166	Italia Yachts	Dieter Gast	Flensburger Yacht-Service GmbH & Co. KG	Italia Yachts	81	
GER 6730	Smilla	Dr. Arnt Vespermann	Hamburg Süd	Dehler 45	83	FSC
GER 5173	Thila	Markus Schiermann	Blohm + Voss	Luffe 48	80	RMYC
GER 5501	Victoria	Hermann Ebel	Haspa und Hansa Treuhand AG	Shipman 50	79	FSC/NRV
GER 6356	Viva	Jens Hadeler	MINERVA Versicherungs-AG	Luffe 45	81	WSGA
GER 6866	X-Fi	Jan Fintzen	SKF Marine GmbH	X-482	80	FSC
GER 6548	X-Marie	Peter Wrede	Mankiewicz Gebr. & Co.	X-43	82	

START 5 9:40 UHR  **STARTFLAGGE 5** **KLASSE 8 ORC - CLUB B**

SglNr	Yachtname	Steuermann	Firma	Bootstyp	ORC-ToT	Club
GER 7333	4sale	Hans Genthe	Peter Gast Shipping GmbH	Farr 280	1,0646	BSC
GER 3105	Amuse-Bouche	Klaus-Thomas Krüger	Peter Gast Shipping GmbH	Tripp 40	1,0469	ASC
GER 6373	Arconia 4	Karl-Wiegand Braun	PRONAV Ship Management	Luffe 45	1,0701	NSV
GER 5950	Cantaloop IV	Dr. Sebastian Ropohl	SGS Germany GmbH	Hanse 430 Spezial	1,0493	NRV
ORC 41	Dockenhuden	Sven Witschel	KPMG	X-41	1,0755	MSC
GER 7100	Extasy	Thomas Bruegge	NW Treuhand und Revision GmbH	Xc-45	1,0476	KYC
GER 6717	Nikaia von Hamburg	Hartmut Herrmann	MTC Marine Training Center Hamburg	Swan 48	1,0658	SVAOe
GER 5790	Nixe	Dr. Dr. Jörg Zieron	Reederei H. Vogmann	Luffe 43	1,0334	NRV
GER 6155	Pax	Klaus-Uwe Stryi	Peter Gast Shipping GmbH	IMX 40	1,051	RVE
GER 6052	Phoenix	Jan Reiners	ZEABORN	Luffe 48	1,099	KYC
GER 6580	Piranha	Christian Rönsch	P + S Assekuranzvermittlung	J 111	1,0595	KYC
GER 6190	Timantti	Björn Woge	Norddeutsche Reederei H. Schuldt	Finnflyer 36	1,0386	NRV
GER 4447	Ventus	Addi Bauer	Peter Gast Shipping GmbH	Solaris 70	1,1191	NRV
GER 6023	Veto	Peter Echhardt	Martini Chartering GmbH & Co. KG	Dufour 44 Perf.	1,0360	BRSV
GER 3930	Zukunft IV	Holger Kahl	German Naval Yards	Baltic 52	1,1007	KYC

START 5

9:40 UHR



STARTFLAGGE 5

**KLASSE 9
ORC - CLUB A**

SglNr	Yachtname	Steuermann	Firma	Bootstyp	ORC-ToT	Club
DEN 5455	Black Jack	Kay-Johannes Wrede	Wrede Consulting GmbH	Swan 60 SD	1,1908	FSC
GER 5500	Broader View Hamburg	Torben Mühlbach	DNV GL SE	Andrew 56	1,2134	HVS
GER 5115	Chrila	Claus Bressler	Peter Gast Shipping GmbH	Svan 56 R	74	
GER 7404	CJ Legend	Henning Kuhlmann	Becker Marine Systems	Volvo Ocean	1,4495	
GER 5588	Desna	Sven Wackerhagen	Frachtcontor Junge & Co.	Knierim 49	1,2019	KYC
GER 6868	Ember Sea	Dirk Becker	Hubert Palfinger Technologies	Brenta 55	1,2914	NRV
GER 4014	Illbruck	Martin Kringel	Lloyd's Register EMEA	VO 60	1,3664	WSC
GER 7198	Inspire	Arne Weber	HC Hagemann GmbH & Co. KG	Dehler 46	1,1151	NRV
GER 7400	Latona	Dr. Benjamin Hub	Luther Rechtsanwaltsgesellschaft	Swan 56 R	1,2285	NRV
GER 5778	NeroRossoVento	Andreas Hundsdörfer	DNV GL SE	Farr 44	1,1299	NRV
SWE 20001	Ospa	Martin Buck	Lloyd's Register EMEA	VO 60	1,3684	WSC
GER 5676	Outsider	Bo Teichmann	MTK Group	Elliot 52 SS	1,3609	KYC
GER 7077	Sunbird	Norbert Drücker	Transport Overseas Shipping GmbH	BM53	1,124	VBS
GER 5609	Tutima	Kirsten Harmstorf	Peter Gast Shipping GmbH	DK 46	1,1722	MSC
GER 7372	Wappen von Bremen IV	Jan Helms	Bremer Landesbank	J/V 56 one off	1,1637	SKWB



**REINTJES -
die beste Wahl für Ihr Schiff!**

52° 06' 02.60" N
9° 23' 02.50" O

REINTJES GmbH
Eugen-Reintjes-Straße 7
31785 Hameln
www.reintjes-gears.de

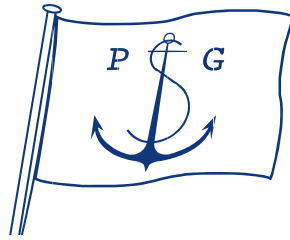

SHIPYARDS ALL OVER THE WORLD



PETER GAST SHIPPING
GMBH



Michael Walther,
Regatta-Segler

Spür die Freiheit

360° Wassersport erleben.



**PARTNER
DER SCHIFFAHRTSREGATTA**

21.- 29. Januar 2017
www.boot.de

[®]
Messe
Düsseldorf

REGATTA-TEAM UND BEGLEITBOOTE

BEGLEITBOOT	NACHNAME, NAME	VEREIN/FIRMA
REGATTA-TEAM	Prinz zu Schleswig Holstein, Alexander Boehlich, Marcus J. Rademacher, Roland Boehlich, Gesche Boehlich, Joshua Sponholz, Wiebke Hoffmann, Hans-Herbert Langenhan, Claudia Müller-Petermann, Birgit Paulsen, Ralf	NRV SVAOe KYC SVAOe SVAOe SVAOe NRV NRV SVAOe KYC
ALDEBARAN MHV 801 STARTSCHIFF	Søby Jørgensen, Kenny Rohmann, Jan Jensen, Hans Jørgen Ivert, Jan Flindt, Bent Nørhart, Jørgen Hansen, Poul Gilberg, Ole Christensen, Jan Bramwell, Marc Gjerlufsen, Mathias Glathe, Bernd Glathe, Anja	Captain der Aldebaran MHV 801 Auto Wichert GmbH
ALLI 1 SICHERUNGS- UND PRESSE- SCHLAUCHBOOT	Häwecker, Hans-Joachim Häwecker, Niklas	RSK-Stahl GmbH Gerken Druck GmbH
BIEST SICHERUNGS- UND PRESSE- SCHLAUCHBOOT	Gerken, Toni	Gerken Druck GmbH
BLAUE ELISE SICHERUNGS- UND PRESSE- SCHLAUCHBOOT	Gelbke, Torsten Fude, Ingo	Gelbke Tür- und Torautomatik LSP Life Safety Products
MCS RIB SICHERUNGS-SCHLAUCHBOOT	Ehsam, Eico Pietschke, Ole	MCS Marine Claims Service GmbH Pantaenius GmbH
SURVITEC SICHERUNGS-SCHLAUCHBOOT	Schuen, Axel	Deutsche Schlauchboot GmbH
CARLA BEGLEITSCHIFF	Grammerstorf, Helge Zobel, Andreas	SeaConsult HAM GmbH Deutsches Rotes Kreuz, Rettungsassistent
PAULI IV BEGLEITSCHIFF	Paulsen, Ralf Rademacher, Roland Hoffmann, Hans-Herbert Langenhan, Claudia	KYC KYC NRV NRV
STEADFAST BEGLEITSCHIFF	Schütt, Thorsten Schütt, Michel	
SHAMWARI ZIELSCHIFF	Kummerfeldt, Stefan Hahne, Michael Funk, Oliver Heyer, Thorsten Zetterström, Ludwig Schmidt, Kristian W.	Robert Müller Logistik (GmbH & Co.) KG Robert Müller Logistik (GmbH & Co.) KG Vattenfall Resource Management THC SWECEM Ultrabulk
PETER GAST SCHIFFFAHRTSREGATTA TEAM	Gardthausen, Ulrike Tapken, Jens Meyer, Jens Werner, Hans-Uwe	Peter Gast Shipping GmbH Peter Gast Shipping GmbH Journalist

BEGLEITBOOTE



SMM

smm-hamburg.com

the leading international
maritime trade fair



53° 33' 47" N, 9° 58' 33" E
hamburg

setting a course

6 - 9 sept 2016

hamburg

visit
smm-hamburg.com/trailer
to watch
the SMM trailer

5 sept	maritime future summit
6 sept	global maritime environmental congress
7 sept	international conference on maritime security and defence
8 sept	offshore dialogue
9 sept	maritime career market



Hamburg Messe



facebook.com/SMMfair



linkedin.com/company/smmfair



twitter.com/SMMfair
#SMMfair



youtube.com/SMMfair

YACHTEN A-Z

YACHTNAME	BESATZUNG	FIRMA
ÆRØ KOMMUNE	Jørgensen, Jørgen Otto Jørgensen, Lis Groth-Lauritzen, Jens Groth-Lauritzen, Vibke Mogensen, Lennart Mogensen, Tanja Ørndrup, Christian Andersen, Kjeld Andersen, Helle Nadal, Jens Folting, Anne Sækmoose, Puol Lassen, Ulrik Kromann, Sara Østerby, Anders C. Skytte Glue, Kristine Gregersen, Peter	Bürgermeister Ehemaliger Bürgermeister Vorsitzender Hafen-Ausschuss Hafenmeister Hafenassistent Rektor Marstal Navigationsschule Betriebsleiter Marstal Werft Direktor Maritime Engineering Lokalredakteur Fyns Amts Avis Hafenassistent
4SALE Peter Gast Shipping GmbH	Genthe, Hans Genthe, Dagmar Ottmann, Sebastian von Bremen, Albrecht Sellin, Christian Meyer, Kai-Kristian	Gentcom GmbH stockmaritime.com Deutsche Bank Elvstrøm Hamburg Allianz Lübeck KKM Solutions
ADIANTE DVZ-SERVICES GmbH	van Züren, Jens Garbade, Andreas Granz, Udo van Züren, Knut	DVZ-SERVICES GmbH Eigner / Skipper DVZ-BALLAST SYSTEMS GmbH DVZ-BALLAST-SYSTEMS GmbH
ÆGIR Wyker Dampschiffs-Reederei Föhr-Amrum	Beyer, Thomas H. Liebing, Ingert Meynköhn, Axel Paulsen, Sven Vogel, Norbert Terveer, Dr. Berend	ATN, Allgem. Treuhand Nord MdB, Deutscher Bundestag Wyker Dampschiffs-Reederei Föhr-Amrum Adler Schiffe GmbH & Co. KG Carl Stratz GmbH & Co. Zahnarztpraxis Dr. B. Terveer
ALEXA MacGregor Hatlapa GmbH & Co. KG	Nürnberg, Alexander Nürnberg, Vincent Grißmer, Axel Grißmer, Sven	MacGregor Hatlapa O.S. Energy Marine Power Solutions DHV Marine DHV Marine
ALVALETI Zeppelin Power Systems GmbH & Co. KG	Poßögel, Volker Gerling, Hartmut Dammann, Klaus Hilmes, Dieter Schrandt-Zimmer, Dr. Stefan Berndt, Dr. Björn Glindemann, Meik Harding, Johannes Zechow, Thorsten	Zeppelin Power Systems GmbH & Co. KG Zeppelin Power Systems GmbH & Co. KG Zeppelin Power Systems GmbH & Co. KG Zeppelin Power Systems GmbH & Co. KG Corvel Rechtsanwälte Lloyd Werft Glindemann Brüder GmbH Zeppelin Power Systems GmbH & Co. KG Zeppelin Power Systems GmbH & Co. KG
AMICELLA Allianz Kompetenzzentrum Schifffahrt	Böhme, Andreas Böhme, Wencke zu Solms, Kathrin Dunker, Matthias Bardenhagen, Kay Wolff, Nicolas Tiffert, Arnulf Baumbach, Malte Bergmann, Manuela	Allianz Kompetenzzentrum Schifffahrt Allianz Kompetenzzentrum Schifffahrt Allianz Kompetenzzentrum Schifffahrt Allianz Kompetenzzentrum Schifffahrt Leonhardt & Blumberg Versicherung OWL Insurance Brokers Eigner Skipper Crew
AMUSE-BOUCHE Peter Gast Shipping GmbH	Krüger, Klaus-Thomas Wulbieter, Dirk Harder, Dr. Jan Vogt, Richard Hess, Klaus Hess, Annette Mäder, Uwe	RA und Notar / Eigner Crew Crew abh INGENIEUR-TECHNIK GmbH ADM Germany GmbH Mäder Protea

YACHTNAME	BESATZUNG	FIRMA
ANITA NAVES Corporate Finance GmbH	Meyenburg-Kurzer, Florian Siepmann, Axel Shin, Dmitriy Touman, Faramarz Bibow, Sören Weuthen, Uli Hatschbach, Peter	NAVES Corporate Finance GmbH NAVES, Crew NAVES Corporate Finance GmbH NAVES Corporate Finance GmbH BERENBERG Skipper NAVES, Crew
ANNALENA Peter Gast Shipping GmbH	Willer, Jens Paul Klinger, Dietrich Rathjens, Dirk Frenzel, Johannes Fechner, Henning Försterling, Guido Behmerburg, Michael	Crew Crew Eigner / Skipper Fechner Marine Surveys German Dry Docks GmbH & Co. KG Hapag-Lloyd AG
ANNALIN Nordic Hamburg Shipmanagement	Kintzel, Dipl.-Ing. Volker Benecke, Ernst-Georg	covestro AG Nordic Hamburg Shipmanagement
ANNIKA Auto Wichert GmbH	Glathe, Jens Schmidt, Arne Rötters, Gerhard van Goens, Peter Brandt, Simone Günther, Michaela	Auto Wichert GmbH Arne Schmidt Yachts International ex AUDI Region Nord / NRV Anglo-Eastern (Germany) GmbH
ANTARES Wärtsilä Deutschland GmbH	Sabban, Wolfram Behrens, Hans-Hermann Becker, Matthias Hagedorn, Matthias Schubert, Matthias	Reederei Sabban Behrens Consult Wärtsilä Deutschland GmbH Wärtsilä Deutschland GmbH Wärtsilä Deutschland GmbH
ANTICA Hansa Shipping / LUKOIL	Danschke, Sieghard Kimmich, Nicolas Dircks, Hugo Kruse, Sven Holst, Marc von Arnstedt, Steffen Erberstein, Thies Krause, Karsten	Hansa Shipping f.Hansa Shipping Elektro,Kühl+Kältetechnik Dircks TB Marine MC Schifffahrt Lukoil Lukoil Lukoil
ARCONIA 4 PRONAV Ship Management GmbH & Co. KG	Weihmann, Dietrich Braun, Karl-Wiegand Themlitz, Jan Vrenko, Vili Ziems, Oliver Zenker, Daniel Andress, Nikos Kellner, Justus Glenz, Thorsten	PRONAV Ship Management GmbH PRONAV Ship Management GmbH PRONAV Ship Management GmbH PRONAV Ship Management GmbH PRONAV Ship Management GmbH PRONAV Ship Management GmbH PRONAV Ship Management GmbH Vattenfall Sunseeker
ATHENA Harren & Partner Ship Management GmbH & Co. KG	Harren, Peter Felderhoff, Heiko Heidbrink, Maximilian Nazfger, Malte Liestmann, Martin Langkabel, Jörg Diekmann, Jens Oehne, Dr. Frank	Harren & Partner Harren & Partner HISCOX Student ADOMS Oldenburg DNV GL Tiefbau Unterweser CombiLift GmbH
BALTIC STARLET Förde Reederei Seetouristik GmbH & Co. KG	Kruse, Jan Becker, Götz Bruns, Moritz Kruse, Celine Heins, Dr. Jan-Christian Leuschel, Ingulf Schäfer, Knut Höft, Hans-Henning Koch, Sven Asmussen, Oliver	Förde Reederei Seetouristik GmbH & Co. KG Förde Reederei Seetouristik GmbH & Co. KG Förde Reederei Seetouristik GmbH & Co. KG Förde Reederei Seetouristik GmbH & Co. KG Honert + Partner SAD, Bozen Weiße Flotte GmbH Crew Crew Crew

YACHTNAME	BESATZUNG	FIRMA
BALTIC SWAN FURUNO DEUTSCHLAND	Müller, Coord Frederiksen, Claus B. Thäsler, Uwe Chen, Yong Tao, Yuye	FURUNO DEUTSCHLAND FURUNO DEUTSCHLAND Stella Marine Service GmbH & Co. KG Zhoushan IMC-YY Shipyard & Engineering Co., Ltd. Zhoushan IMC-YY Shipyard & Engineering Co., Ltd.
BLACK JACK Wrede Consulting GmbH	Tagsold, Harald Friedrichs, Martin Aldinger, Erik Wrede, Kay-Johannes Eggers-Wrede, Dr. Birgitt-Susann v. Brederlow, Dr. Benigna Grolig, Dr. Jan Gustav Krause, Sven Schnaase, Birgitt Kring, Susanne Ahrens, Michael Steckstor, Olaf	Crew Crew Crew Wrede Consulting EFK Wrede Consulting Wrede Technologies Quantum Sails Interior Design Crew MAYACHTAFFAIRS LTD Maritime Moments Ltd
BLUE BAT Maritime Turnkey Solutions GmbH	Meier, Jan Möller, Oomke Gross, Christof Gross, Heinz Peters, Kevin Aschemeier, Uwe Nowakowski, Joachim Gläser, Torsten Wrede, Jens	Maritime Turnkey Solutions GmbH Möller Energieberatung Germania Shipyard Agency Germania Shipyard Agency Subsea Global Solutions LLC Subsea Global Solutions LLC Leonhardt & Blumberg Leonhardt & Blumberg Embeteco GmbH
BOATOX Peter Gast Shipping GmbH / TMI GmbH	Szczepaniak, Stephan Melskotte, Christian John, Martina Schleusner, Rüdiger Weigl, Jens Rother, Stefan Papachristou, Harry	Skipper Crew Segel Journal Budweiser Budvar Importges. mbH Reederei Ernst Jacob SEAWORTHY GmbH TradeWinds, Athens
BRITTI WOMAN Leonhardt & Blumberg GmbH	Olsen, Finn Gross, Thassilo Mahnke, Justus Olsen, Hans Simon, Magnus Wiegemann, Michael	Peter Döhle Schiffahrts-KG Hamburg Süd Ernst Russ Shipbroker GmbH & Co. KG Leonhardt & Blumberg GmbH FH Kiel FB Schiffbau Leonhardt & Blumberg GmbH
BROADER VIEW HAMBURG DNV GL SE	Ankele, Thomas Brandhoff, Michael Ippich, Michael Mackenthun, Thorsten Mühlbach, Torben Obst, Christian Ørbeck-Nilssen, Knut Ritters, Matthias Schlotfeldt, Harald Schönhoff, Holger	KfW IPEX-Bank GmbH Reederei Hamburger Lloyd Hartmann Schiffahrts GmbH Carl Büttner Shipmanagement HVS e.V. Columbia Shipmanagement DNV GL DNV GL Reederei F. Laeisz Interiorient Navigation (Germany)
BRUCE Fil-Tec Rixen GmbH	Rixen, Oliver Böer, Björ Brandt, Martin Harms zum Spreckel, Harald Breyhan, Peter Borsutzky, Hubert	Fil-Tec Rixen GmbH Fil-Tec Rixen GmbH Peter Döhle F. H. Bertling Reederei GmbH Reederei Harmstorf & Co. ex Rickmers
BUKH BREMEN Deutsche Offshore Consult GmbH	Spalthoff, Oliver Engicht, Jörg Mackeprang, Jürgen Zehmke, Sebastian Boehmer, Christian Ott, Korbinian Ellermann, Jens Ellermann, Susan Winkley, Peer Albert, Peter	Deutsche Offshore Consult GmbH Deutsche Offshore Consult GmbH Deutsche Offshore Consult GmbH Deutsche Offshore Consult GmbH Deutsche Offshore Consult GmbH Deutsche Offshore Consult GmbH Bukh Bremen GmbH Bukh Bremen GmbH Bukh Bremen GmbH A+K Werbeagentur

YACHTNAME	BESATZUNG	FIRMA
BUNAI Macs Maritime Carrier GmbH & Co.	Scheder-Bieschin, Dietrich Schupp, Martin Binder, Gerhard Jürgensen, Dirk	Macs Hansemar August Bolten FH Bertling
CANTALOOP IV SGS Germany GmbH	Ropohl, Dr. Sebastian Heuser, Hans-Peter Lange, Timm Speck, Chris Weide, Vincent Eckart, Christian Schneider, Gerd	Eigner / Skipper SGS INSTITUT FRESENIUS GmbH Mercator Navigation GmbH SARTORI & BERGER GmbH & Co. KG CMA CGM Crew SGS Germany GmbH
CHIAVE Kühne + Nagel (AG & Co.) KG	Schriever, Uwe Schriever, Ramona Kluike, Steffen Gerlach, Denis Brottinger, Ingo Reichelt, Lars Heiken, Ole	Yachttransport Schriever Yachttransport Schriever Kühne + Nagel (AG & Co.) KG Kühne + Nagel (AG & Co.) KG Kühne + Nagel (AG & Co.) KG Kühne + Nagel (AG & Co.) KG Kühne + Nagel (AG & Co.) KG
CHRILA Peter Gast Shipping GmbH	Bressler, Claus Bresler, Benedikt Rubin, Einar Neumann, Ralf Heinsohn, Jan Süverkrüpp, Finn Bünthe, Ferdinand Bergmann, Andreas Eckelmann, Stefan Zeidler, Tobias Uleman, Jan Matthies, Claas Pukall, Patrik	Skipper Crew Crew Crew, Blohm + Voss HSH Nordbank F3 Offshore FastNet Chartering + Services HanseSea Navigation GmbH DONG Energy Peter Gast Shipping GmbH OCT Ocean Chartering + Transport Harren & Partner Ship Management GmbH & Co., Ltd. Bremer Landesbank (BLB)
CINTRA Norddeutsche Landesbank	Kathmann, Jan-Philipp Kastl, Michael Faak, Oliver Schubert, Sebastian Müller, Lorenz Krause, Andreas Hofmann, Sven Mindiak, Marian Asschenfeldt, Max Bunnemann, Nicolaus Horn, Tim	Norddeutsche Landesbank Hapag-Lloyd Aktiengesellschaft Norddeutsche Landesbank Norddeutsche Landesbank Norddeutsche Landesbank Trivia GmbH Trivia GmbH Trivia GmbH Bernhard Schulte Atlantic Lloyd Oskar Wehr
CJ LEGEND Becker Marine Systems	Kuhlmann, Henning Lodemann, Ben Kommorowski, Max Schernikau, Michael Lamak, Bernd v.d. Lieth, Armin Duwe, Holger Ponath, Tim Körbelin, Carsten Zimmermann, Olaf Genske, Mathias Olsson, Peter	Becker Marine Systems Lotsenbruderschaft Becker Marine Systems Rechtsanwalt Becker Marine Systems Rickmers UASC NSB Calbaguhn Ozmare
CLAXPAX REINTJES GmbH	Deleroi, Klaus Otto, Dr. Steffen Dytert, Christoph Roppel, Thomo Schinck, Alfred Steinhauer, Jens-Uwe Schütte, Dr. Klaus Blunck, Christian Nest, Alexander	REINTJES GmbH REINTJES GmbH REINTJES GmbH REINTJES GmbH REINTJES GmbH REINTJES GmbH Eigner / Skipper Crew Crew

YACHTNAME	BESATZUNG	FIRMA
DESNA Frachtcontor Junge & Co.	Wackerhagen, Sven Böttger, Thorolf Borg, Ralph Arp, Niko Schmiedehausen, Lars von Hausen, Jakob Künkel, Julian Nielsen, Jens Christian Schrader, Mark Nijboer, Sander	Sicherheit Nord Crew Crew Crew MACS Maritime Carriers Frachtcontor Tanker Brokers Frachtcontor Junge & Co. Frachtcontor Junge & Co. R.A. Oetker Shell Trading Rotterdam
DIRK VII Offen Group	Klein, Dr. Hermann J. Domizlaff, Svante Witt, Carsten Kessenich, Stephan Kerschies, Lars Hessenius, Anton Ohlsen, Jan Christian Garguila, Giuseppe Schmidt-Burgk, Ines Offen, Jan	Offen Offen Offen Offen Offen MC-Seamax Commerz Real MSC Offen Offen
DOCKENHUDEN KPMG	Witschel, Sven Giese, Monique Kramer, Matthias Heckert, Hartmut Schiewe, Carsten Algermissen, Rainer Stelzner, Kai Krüger, Jan Hirseman, Helmut	KPMG KPMG KPMG KPMG KPMG KPMG KPMG KPMG KPMG
DORIC Jotun (Deutschland) GmbH	Kahlensee, Wolfgang Frankenbach, Axel Silberbach, Ralph Schwuchow, Mads Böttcher, Fred Staroske, Markus Schlemeier, Jennifer Hector, Ralf Lipiec, Marek Desmond, Gudrun Schröder, Mirko Höfler, Eunice	Eigner / Skipper Jotun Jotun Jotun Alstership Hansa Shipping Essberger Hapag Lloyd DS Tankers DS Tankers Ahrenkiel Ahrenkiel
ELAN Pantaenius Versicherungsmakler GmbH	Töppner, Lars Scheel, Hendrik Semmerling, Stephan Sellhorn, Olav Oestmann, Hans Eckelmann, Patrick Kortmann, Evan Marten, Ole Zachariassen, Hans-Werner Zachariassen, Felix	Pantaenius Versicherungsmakler GmbH Bootsmann Yacht-Sachverständiger Sellhorn Holding GmbH Hamburg Lines Men ReShip GmbH & Co. KG Sevenstar Yacht Transport Reederei O. Marten Andreas J. Zachariassen Schifffahrts GmbH & Co KG Andreas J. Zachariassen Schifffahrts GmbH & Co KG
EMBER SEA Hubert Palfinger Technologies Deutschland	Hentschel, Niels von Meyerinck, Niklas Rühr, Christoph Lokoschus, Daniel Gensch, Alexander Sävecke, Astrid Weber, Carolin Kurzbauer Rzepski, Berndhard Falkensteiner, Hannes	Hubert Palfinger Technologies Deutschland Hubert Palfinger Technologies Deutschland Hubert Palfinger Technologies Deutschland Hubert Palfinger Technologies Deutschland Hubert Palfinger Technologies Deutschland Hubert Palfinger Technologies Deutschland Hubert Palfinger Technologies Deutschland Hubert Palfinger Technologies Deutschland

YACHTNAME	BESATZUNG	FIRMA
ESMERALDA ABS Europe Ltd	Becker, Dirk Jebsen, Dirk Dabels, Dietrich Buttgereit, Wolfgang Becker, Dennis Fröhndrich, Sven Lassen, Dirk Habeck, Olaf Gessner, Christoph	Eigner / Skipper ABS ABS ABS Fördereederei Hamburg Süd Tribocare TB Marine Hamburg Süd
ESPADA Nordic Hamburg Shipmanagement GmbH & Co. KG	Grube, Richard Ponta, Dr. Rowil Hössermann, Sören Eden, Keno Hössermann, Jan Engelke, Bernd Risan, Ragnvald Nordstroem, Kimmo Gabs, Ole Benkhofer, Nico	Nordic Hamburg Shipmanagement GmbH & Co. KG Nordic Hamburg Shipping GmbH & Co. KG Nordic Hamburg Shipping (HK) Ltd. Nordic Hamburg Shipmanagement GmbH & Co. KG Credit Suisse (Deutschland) AG NRP Finans Ness Risan & Partners AS Containerships Ltd. OY Arkon Shipping GmbH & Co. KG Kapital Kontor GmbH
ESTA judel/vrolijk & co	Conradi, Torsten Conradi, Hendrik Conradi, Hauke Conradi, Margarete Conradi, Harriet Ottinger, Silke Elstermann, Claus-B. Criel, Gerald	judel/vrolijk & co judel/vrolijk & co Uni Münster Uni Münster Haus Hanseat Helgoland Carlsberg Brauerei Peter Gast Shipping GmbH Navitec Marine Services nv
EXTASY NW Treuhand und Revision GmbH	Jans, Gerd Fischer, Juergen Meyer, Joern Bruegge, Thomas Bruegge, Birte Cordes, Heiko Koszlowski, Andre Brinck, Ute Baumann, Dietke Baumann, Mats Heyermann, Holger Fischer, Alerich	NW Treuhand und Revision GmbH NW Treuhand und Revision GmbH KFM GmbH Moebel Bruegge Moebel Bruegge Moebel Bruegge Mercator Navigation GmbH & Co. KG Flensburger YachtSERVICE NW Treuhand und Revision GmbH NW Treuhand und Revision GmbH
FAMILY EXPRESS Bernhard von Blomberg	Westphal, Arne Schmidt, Nils Meyer, Christian Toborg, Ole Dubois, Jörg Rüterhenke, Jörg	Bernhard von Blomberg Bernhard von Blomberg Bernhard von Blomberg Bernhard von Blomberg Bernhard von Blomberg Eigner / Skipper
FELIX Stichling Hahn Hilbrich GmbH	Floto, Jan Hahn, Jürgen Hahn, Britta Bentien, Janina Wolf, Martina Meyerhoff, Ulrike Mischke, Kai Ulrich, Andreas Hornig, Michael Kay, Alexander Schulte, Manfred Hansen, Katherina	Eigner / Skipper Stichling Hahn Hilbrich GmbH Stichling Hahn Hilbrich GmbH Stichling Hahn Hilbrich GmbH Stichling Hahn Hilbrich GmbH Stichling Hahn Hilbrich GmbH Stichling Hahn Hilbrich GmbH Stichling Hahn Hilbrich GmbH Stichling Hahn Hilbrich GmbH Stichling Hahn Hilbrich GmbH Stichling Hahn Hilbrich GmbH Junge & Co. Sandomeer Schulte & Partner Stichling Hahn Hilbrich GmbH
FLAMINGO Robbe & Berking Classics GmbH & Co.KG	Berking, Oliver Borkmann, Martin Franze, Jakob Stich, Sönke	Robbe & Berking Classics GmbH & Co.KG König & Cie GmbH & Co.KG Baum & König GmbH & Co.KG Robbe & Berking GmbH & Co.KG

YACHTNAME	BESATZUNG	FIRMA
FLENX SKF Marine GmbH	Hübner, Görd Huber, Tom Nelander, Erik van Camp, Victoria Fröst, Thomas Bünemann, Corinna Gruber, Andreas Johannsmann, Martin	Deutsche Bank AG H.C. Fintzen GmbH SKF GTB SKF GTB SKF GTB SKF Marine GmbH SKF Economos AT SKF Marine GmbH
FLOATER Peter Gast Shipping GmbH Galerie Deichstrasse	Jørgensen, Klaus Tønnesen, Britt Cremieux, Paul Nintemann, Thomas van der Meer, Tjisse	Galerie Deichstrasse Galerie Deichstrasse Peter Gast Shipping GmbH Rechtsanwaltskanzlei Nintemann ARDENT
FOUR BREB GmbH & Co. KG	Hamer, Ingo Schöpe, Jan Fuhljahn, Oliver Getsch, Dr. Ullrich Stietzel, Achim Berendsen, Dr. Carsten- Sünke Leibfried, Dirk Ehlers, Kpt. Arne	Hamer Ferienappartments e.K. Crew Rhenus Cuxport GmbH Oberbürgermeister Cuxhaven Agentur für Wirtschaftsförderung Cuxhaven Projektleitung Siemens AG Niedersachsen Ports GmbH & Co. KG BREB GmbH & Co. KG
FREYA Reederei NSB	Boll, Sebastian Cordes, Markus Schneider, Frank Uwe Thewes, Markus Müller, Karsten	NSB NSB NSB NSB NSB
FUZZY Bureau Veritas	Mertens, Wilhelm David, Thomas Lutter, Matthias Poltz, Frank Gale, Tony Runde, Rainer Arbogast, Stephan Ehlers, Jan	VDKS Essberger Neptun Werft Neptun Werft Valla Yachts Reederei Wessels Bureau Veritas Bureau Veritas
GATSBY CMS Hasche Sigle	Wölper, Jan Kienzle, Dr. Jost de la Motte, Dr. Thomas Fischer, Christoph Buchner, Dr. Jenny Sparkes, Simon Werner, Carl Zarth, Christoph Bever, Meike	CMS Hasche Sigle CMS Hasche Sigle CMS Hasche Sigle CMS Hasche Sigle CMS Hasche Sigle CMS Hasche Sigle CMS Hasche Sigle CMS Hasche Sigle CMS Hasche Sigle CMS Hasche Sigle
GODEWIND OPDR GmbH	Hille, Dr. Sven Alexander Bluhm, Dr. Heike Pommer, Rolf Briese, Ilva	OPDR GmbH marima consult GmbH marima consult GmbH
GRISSINI Deutscher Boots- und Schiffbauer Verband	Meyer, Claus-Ehlert von der Mosel, Hans-Eckhard Lüken, Reinhard Zimmermann, Heiko Steinbach, Carin	Deutscher Boots- und Schiffbauer-Verband von der Mosel & Partner Verband Schiffbau und Meerestechnik Hamburg Messe & Congress GmbH Hamburg Messe & Congress GmbH
HALBTROCKEN Peter Gast Shipping GmbH	Freudenberg, Dr. Knut Schwandt, Katrin Reichert, Nils Eckel, Dr.-Ing. Christian Eckhoff, Franziska Reinhardt, Ralf	Eigner / Skipper Crew Crew Emder Werft und Dock GmbH Reederei Eckhoff GmbH & Co. KG Rönner Verwaltungsgesellschaft mbH

Die dicksten Schiffe haben die dünnsten Festmacher ...

FLX Mooring System: Extrem leichte und standfeste Hauptfestmacherleine mit Dyneema® + Recker als preisgünstiges Verschleißelement. Die überlegene Lösung für minimierte Langzeitkosten in der Berufsschifffahrt.

Hauptfestmacherleine X-Twin Plus-Cover
und Recker GeoSquare Plus
Sonderanfertigung für Carnival Cruise Lines



www.gleistein.com

Gleistein Ropes
The Perfect Line



BUREAU VERITAS S.A.
Zweigniederlassung Hamburg
Marine Department

Veritaskai 1, 21079 Hamburg
Tel.: +49 40 23625-0
Fax: +49 40 23625-620
E-Mail: ger_cha@de.bureauveritas.com

Visit us on: www.bureauveritas.de
www.veristar.com



**BUREAU
VERITAS**

Move Forward with Confidence

Marine | Industry | Inspection & In-Service Verification | Health, Safety & Environment | Construction
Certification | Consumer Products Services | Government Services & International Trade

YACHTNAME	BESATZUNG	FIRMA
HETI Victoria Shipbrokers GmbH	Dröscher, Jesper Schwenke, Thomas Nielsen, Max Rehder, Carl Baptiste, Jean Harmstorf, Fabian Eilers, Christopher Asche, Alexandra Danckwerts, Olaf Beisch, Carsten Saverys, Carl-Antoine Johnstad-Moeller, Steffen Ernst, Thomas Grünow, Sebastian	Victoria Shipbrokers Schwenke & Partner Maersk Broker Pareto Securities Pareto Securities BRS, Hamburg Reederei Harmstorf ING DiBa Credit Suisse HSH Victoria Shipbrokers MUSASHI Shipping Thomas G. Ernst & Co. Freunde der Heti
HIGHLANDER Lürssen-Kröger Werft GmbH & Co. KG	Butz, Christian Schütze, Holger Hunke, Tim v. Brasch, Alexander Göknil, Sinan Kirchner, Dietrich	Lürssen-Kröger Werft Lloyd's Register Lürssen-Kröger Werft Konstruktionsbüro Ost Lürssen-Kröger Werft Lürssen-Kröger Werft
HUPPES X ALP- Service GmbH	Petry, Jörn Huber, Oliver Schmidt, Daniela Kapelski, Rainer Lorenzen, Yannick Andre Leuth, Raik Sürken, Folke	ALP-Service GmbH Huber Immobilien Flensburger Yacht-service Bromma ALP-Service GmbH ALP-Service GmbH ALP-Service GmbH
ILLBRUCK Lloyd's Register EMEA	Zimmermann, Toralf Pap, Eyk-Uwe Thürnagel, Kay Nehls, Ulrike Dreissig, Dirk Koslowski, Hagen Will, Andreas-Dagobert Dettmann, Nico Kringel, Martin Schmidt-Rybrandt, Oliver Haus, Felix Schultz, Christian Otto, Timm Petrov, Konstantin	Abeking & Rasmussen Baltic Taucher GmbH Hammonia Reederei Fleetmon GmbH Marsig GmbH Döhle Reederei Lloyd's Register Lloyd's Register Speedsailing Speedsailing Speedsailing Speedsailing Speedsailing
INSPIRE HC Hagemann GmbH & Co. KG	Weber, Arne Weber, Philip Woitack, Sören von Studnitz, Ole Heeschen, Cornelius Hisch, Arne Jäppelt, Dr. Ulrich	HC Hagemann GmbH & Co. KG HC Hagemann GmbH & Co. KG Reckmann Yacht Equipment GmbH HHL Service GmbH HHL Service GmbH NRV WTM Engineers GmbH
ITALIA YACHTS Flensburger Yacht-Service GmbH & Co. KG	Volkman, Christoph Ernst, Christopher Hansen, Thore Gast, Dieter Gast, Benjamin Thum, Norbert Juncher, Jacob Möller, Annett Werner, Jürgen Hengstmann, Stefan Harren, Dr. Martin	FYS OLDENDORFF CARRIERS GmbH & Co. KG Point of Sailing Peter Gast Shipping GmbH Liebherr-Werk Nenzing GmbH OLDENDORFF CARRIERS GmbH & Co. KG Moderatorin ADM Germany GmbH Harren & Partner
ITEA Peter Gast Shipping GmbH	Franz, Renate Franz, Dittmer Eilers, Wolfgang Gessert, Ralph Riehl, Andreas Riehl, Maren	Eignerin Skipper Carsten Rehder Shipping Hapag-Lloyd AG Schiffahrtskontor tom Wörden

YACHTNAME	BESATZUNG	FIRMA
JABALINA Lampe & Schwartz Marine Underwriting	Enge, Hans-Christoph Plump, Christian Müller-Arnecke, Jörg Schröder, Christoph Wolff, Rainer Glaebe, Stefan Wehrle, Martin	Lampe & Schwartz Marine Underwriting Plump KG Beilken Sails Northern Lloyd ED&F MAN Deutschland GmbH Bernhard Schulte Holdings Pte. Ltd M.M.Warburg & Co.
JOHANNA Piening Propeller	Lütjens, Eric Drazyk, Withold Salander, Axel Neubelt, Frank Pein, Andreas Sandmann, Axel	Piening Propeller Piening Propeller FLEET - HAMBURG LLP NC2 Yacht Design Andreas Pein Interlloyd Vers.-AG
LATONA Luther Rechtsanwaltsgesellschaft mbH	von Eicken, Joh W. Scheder-Bieschin, Felix Hub, Dr. Benjamin Bertheau, Ulf Schulz, Dr. Florian Frohne, Lars Gross-Fengels, Prof. Dr. Walter Wienholt, Eberhard von Eicken, Andreas Halbig, Christian Prenz, Dr. Karl W. Petersen, Thore Hamer, Nis Abeynaïke, Mahinde Lehmann, Thorsten Schubert, Jan	Joh. Wilh. von Eicken GmbH MACS Maritime Carrier Shipping Luther Rechtsanwaltsges. mbH Luther Rechtsanwaltsges. mbH Luther Rechtsanwaltsges. mbH Luther Rechtsanwaltsges. mbH Asklepios Klinik Harburg Fritz Köster Handelsges. AG Prosantis GmbH Halbig Consult Bomin Linde LNG GmbH & Co. KG MAN Diesel & Turbo SE Bomin Linde LNG
LISA MARIE II Vega Reederei GmbH & Co.KG	Güttler, Andreas Pegelow, Oliver Paul, Falko Engler, Sven Engler, Sören Waeger, Stefan Stork, Hans Bernd	Vega Reederei GmbH & Co.KG TPW Vega Reederei GmbH & Co.KG Yachtzentrum Ahrenkiel Führungsakademie Bundeswehr Stork Oberflächentechnik
LITTLE DRAGON Interorient Marine Services	Lissow, Jan Topaz, Suwarie Willer, Moritz Stilkenbäumer, Merle Burmester, Berend	Interorient Shipmanagement Lissr Interorient
LORD JIM Postel Engineering	Grasse, Michael Postel, Dr. Dirk Würsig, Dr. Gerd-Michael Wolf, Kapitän Wilfried	Grasse Unternehmensberatung Postel Engineering DNVGL Nautical Bureau Hamburg
LORELEI boot Düsseldorf	Neumann, Maxim Scheer, Marian Bock, Edde Moser, Ralf Michelidakis, Petros Castro, Alexia Jungmichel, Goetz-Ulf Höngesberg, Andrea Brunner, Florian Kühnen, Robert Tebbe, Henning Krüger, Silke	Hanseyachts AG Hanseyachts AG Messe Düsseldorf MD-GRID GbR DSV Rheinische Post APM Marketing Dimension Polyant Ernst-Kabel Druck GmbH Unterbacher See
LOUISE Seatrade	Hilbig, Karl-Heinz Atema, Andre Ellefsen, Mads Jansen, Mark Hilbig, Mareike Vranic, Bero Petrovic, Hrvoje	Seatrade Holding Seatrade Holding Seatrade Holding Seatrade Groningen Seatrade Hamburg Seatrade Antwerp Seatrade Antwerp



BAHNKARTE

34. *Schiffahrtsregatta*

34. Schiffsregatta 2016

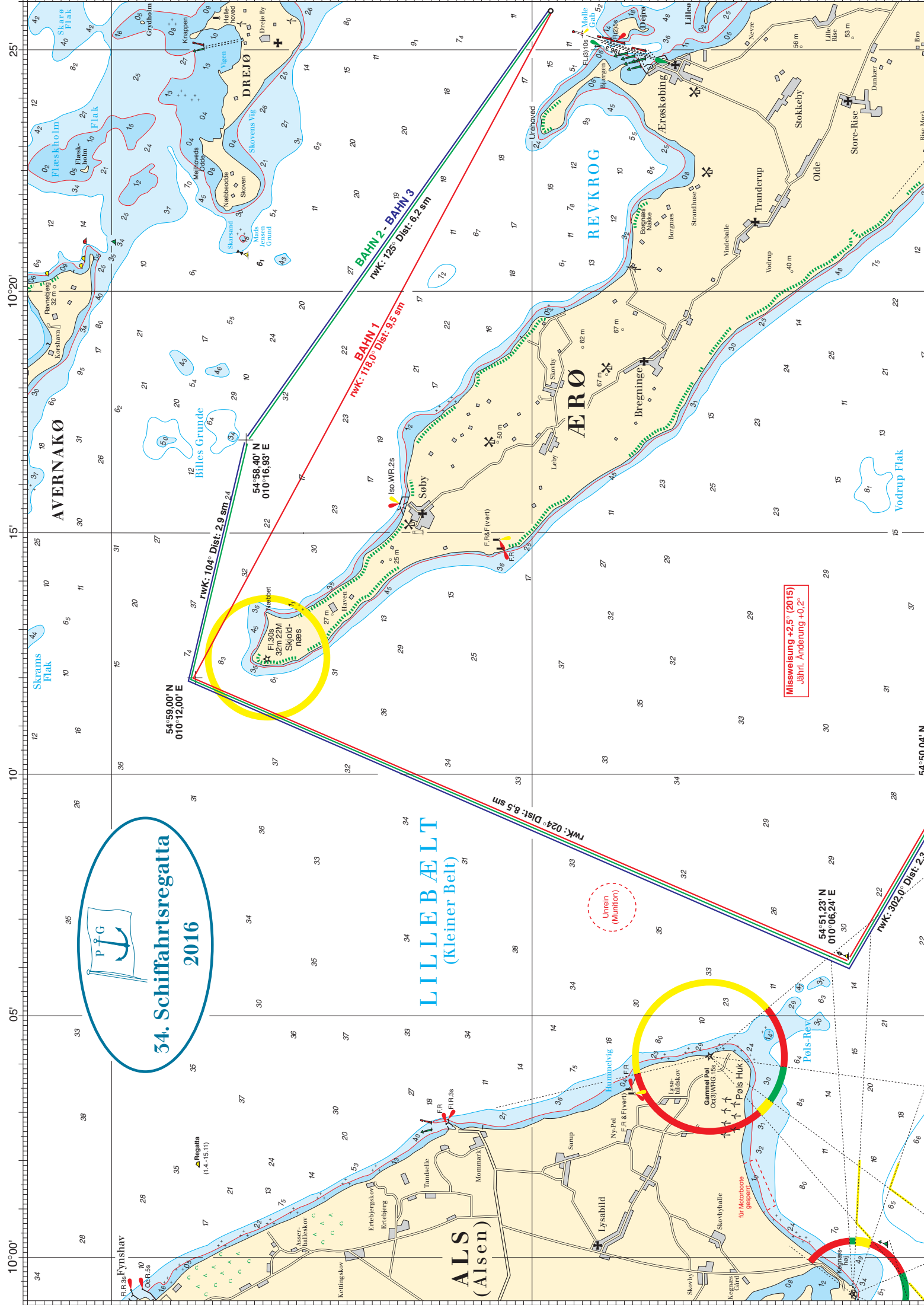

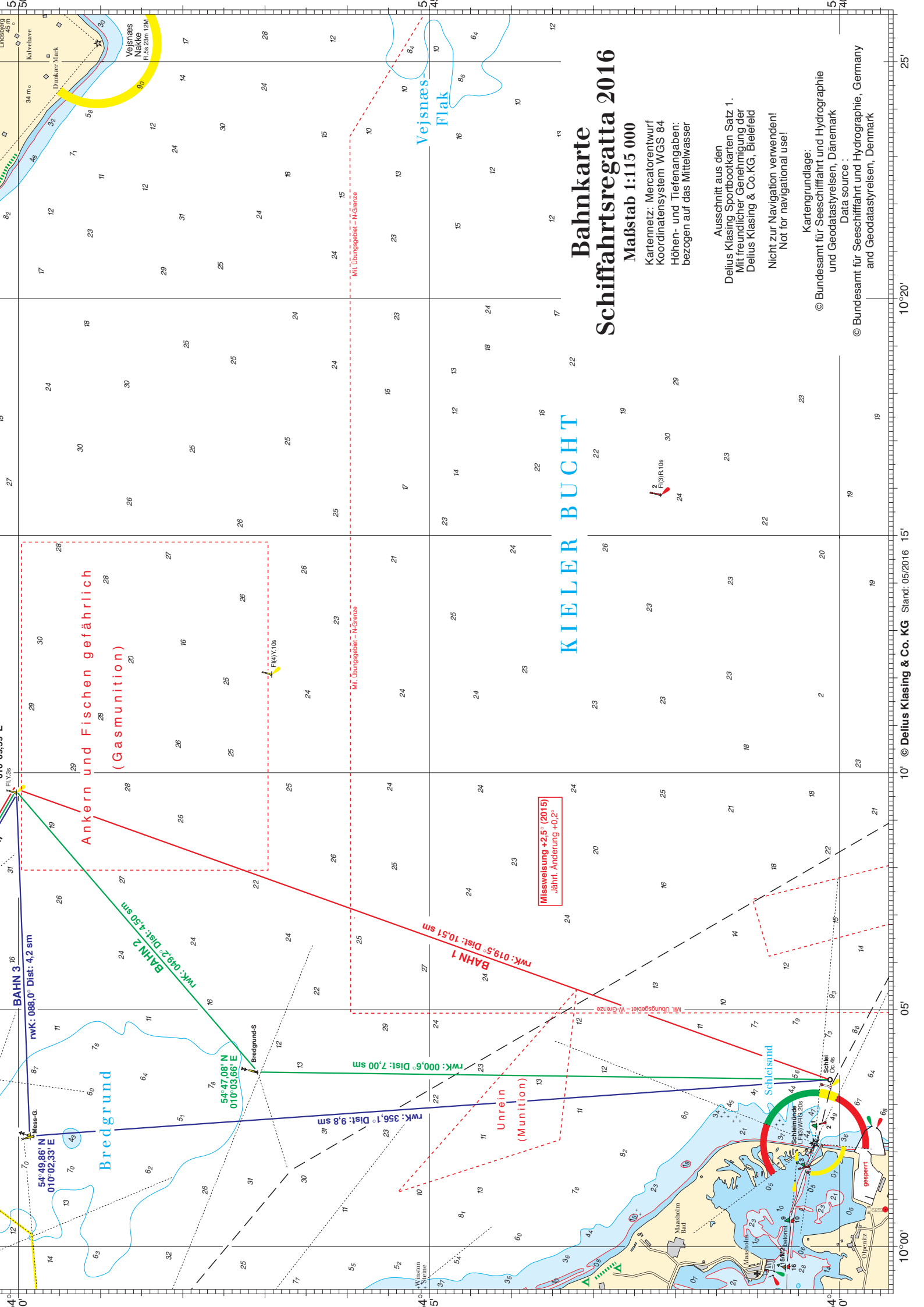

Bahnkarte Schiffahrtsgatta 2016

Maßstab 1:115 000
 Kartennetz: Mercatortentwurf
 Koordinatensystem WGS 84
 Höhen- und Tiefenangaben:
 bezogen auf das Mittelwasser

Ausschnitt aus den
 Delius Klasing Sportbootkarten Satz 1.
 Mit freundlicher Genehmigung der
 Delius Klasing & Co. KG, Bielefeld
 Nicht zur Navigation verwenden!
 Not for navigational use!

Kartengrundlage:
 © Bundesamt für Seeschifffahrt und Hydrographie
 und Geodätische Vermessung, Dänemark
 Data source:
 © Bundesamt für Seeschifffahrt und Hydrographie, Germany
 and Geodätische Vermessung, Denmark

Anker und Fischen gefährlich
 (Gasmunition)

Missweisung +2,5° (2015)
 Jährl. Änderung +0,2°

BAHN 3
 nwk: 088,0° Dist: 4,2 sm

54°49,86' N
 010°02,33' E

Bredgrund

54°47,08' N
 010°03,66' E

Bredgrund-S

nwk: 356,1° Dist: 9,8 sm

Unrein
 (Munition)

BAHN 1
 nwk: 019,5° Dist: 10,51 sm

Schleisand

Schleisander
 LT 13 WRG 20a

gospart

NAVIGATE YOUR WAY.

Supported by Voyager PLANNING STATION.
Easier to manage. More cost-effective. Safe.



GIS BASED
ROUTE PLANNING TOOL
DATA MANAGEMENT
CATALOGUE



CHART & PUBLICATION CORRECTION
SERVICE (PAPER & DIGITAL)

ADDITIONAL SERVICES
(including SPOS, FindaPort,
AtoBviaC, Regs4ships,
Piracy Data)

Designed by mariners for mariners

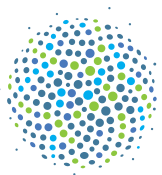

GLOBAL
NAVIGATION
SOLUTIONS

Global Navigation Solutions GmbH
Herrengaben 31 | 20459 Hamburg | Germany
T: +49 40 374811 - 0
F: +49 40 374811-44
de.info@gnsworldwide.com

commercial:
www.gnsworldwide.com
leisure:
www.HanseNautic.de

YACHTNAME	BESATZUNG	FIRMA
MAD MAX FUCHS Fördertechnik AG	Remmers, Moritz Pfabe, Peter Greve, Christian Bohm, Christian Neumann, Tom Düsterhöft, Christian Pilz, Roger	FUCHS Fördertechnik AG FUCHS Fördertechnik AG FUCHS Fördertechnik AG FUCHS Fördertechnik AG Neptun Werft FUCHS Fördertechnik AG Eigner / Skipper
MARY X Nippon Paint Marine (Europe) GmbH	Töbke, Olaf Wilckens, Michel Wilckens, Dr. Marcus Tantzen, Claus Merckens, Nils Yamanoue, Niko	Nippon Paint Marine (Europe) GmbH Nippon Paint Marine (Europe) GmbH Wilckens Farben GmbH Hansa Heavy Lift, Hamburg Reederei Braren, Kollmar Nippon Paint Marine (Europe) GmbH
MAY BRITT Siemens Maritime Adjusters GmbH	Bollkämper, Dr. Andreas Siemens, Jan-A. Strobel, Jörg Kauffeld, Tilmann Fuisting, Capt. Jan	Eigner Siemens Maritime Adjusters GmbH Briese Schifffahrts GmbH & Co. The Swedish Club Taylor Marine TR Little
MELOS Bosch Rexroth AG	Barnitzky, Dipl.-Ing. Klaus von Eitzen, Dipl.-Ing. Christian Strehle, Dipl.-Ing. Martin Fischer, Dipl.-Ing. Aiko Metzger, Dipl.-Ing. Jens Osenau, Finja Joleena Zerrath, Dipl.-Ing. Martin Nikolaus Watter, Prof. Dr. Holger	Bosch Rexroth AG Bosch Rexroth AG Bosch Rexroth AG Bosch Rexroth AG Bosch Rexroth AG Steigenberger Hotel MAN Primeservice FH Flensburg
MONA LISA MARliNX Ing.-GmbH	Misbach, Marco Ilgner, York Gerlach, Dörte Waalkes, Arne Sasse, Andreas Lavigne, Brian McKinnon, Scott Ahrenkiel, Ingeborg Schmidt, Lillian	MARliNX Ing.-GmbH Blohm+Voss GmbH G+M Offshore GmbH Blohm+Voss GmbH Jotun Deutschland GmbH Royal Canadian Navy McKinnon Marine Service Rudolf A, Oetker KG
MOON SAFARI Ernst Russ AG	Mahnke, Jens Horsch, Sven-Erik Wohlers, Jane Kozlowski, André Landgrebe, David	Ernst Russ AG Ernst Russ AG Mercator Navigation Mercator Navigation Ernst Russ AG
MRS. BEASTLY Peter Gast Shipping GmbH	Dohrn, Christian Haßler, Hasso Möller, Sebastian Kallweit, Frank Winter, Ronald Jahnke, Benjamin Klotz, Johannes	German Naval Yards Crew Peter Gast Shipping GmbH Bremer Bereederungs Gesellschaft Reedereiverwaltung Heino Winter GmbH & Co. KG Bomin Linde LNG FLEET Hamburg LLP
NATEA KLOSKA-Group	Poelman, Herman Hofmeister, Hasso Kümmel, Daniel Früchtenicht, Katja Kunz, Stefan Elstermann, Caya Theilen, Jürgen	Vets-Kloska Ship Supply NV DNV GL, Combi Lift GmbH Kloska Management GmbH Kloska Technical Marine Sales GmbH Baste & Lange GmbH, ASK Kloska GmbH
NATHURN VI Vega Reederei GmbH & Co. KG	Brügge, Arend Brügge, Sabine Brügge, Torsten Brügge, Arne Brügge, Ann-Katrin Brügge, Inken Dunkelberg, Christoph Jesse, Tim A. Steinhaben, Helene	Vega Reederei GmbH & Co. KG Vega Reederei GmbH & Co. KG Vega Reederei GmbH & Co. KG Vega Reederei GmbH & Co. KG Vega Reederei GmbH & Co. KG Vega Reederei GmbH & Co. KG F.H. Bertling GmbH Tank & Co. Tankstellen Consulting Tank & Co. Tankstellen Consulting

hanseboot

29. Okt. – 6. Nov. 2016

Neue Öffnungszeiten:

Mo. – Fr. 12 – 20 Uhr,

Sa. + So. 10 – 18 Uhr

„Es ist **dieser**
eine **Moment.**“

 Hamburg Messe

Neuer Heimathafen der
≡ BOATFIT ≡



hanseboot.de

YACHTNAME	BESATZUNG	FIRMA
NEROROSSOVENTO DNV GL SE	Bergmann, Jost Bodmann, Andreas Eckerich, Heino Fock, Kai Hensel, Frank Hirsch, Claus Hundsдorfer, Andreas Kröning, Ronald Stuhrberg, Peter Tellkamp, Jan Winterstein, Dirk	DNV GL DNV GL Reederei Stefan Patjens DNV GL DNV GL AG-Ems Sea-Site GmbH MoBa GmbH DNV GL DNV GL One Sails Deutschland
NIKAIA VON HAMBURG MTC Marine Training Center Hamburg	Herrmann, Hartmut Herrmann, Frauke Herrmann, Maximilian Bockbreder, Joshua Kuhlmann, Heinz Sponholz, Johannes Kluge, Julia Grandorff, Tim Kulisch, Donatus Dalege, Eric	Eigner / Skipper Eignerin / Skipperin Crew Crew MTC Marine Training Center Hamburg MTC Marine Training Center Hamburg MTC Marine Training Center Hamburg Hafenlotsenbrüderschaft Hamburg Hafenlotsenbrüderschaft Hamburg Lotsenbrüderschaft Elbe
NIKE Handelskammer Bremen c/o Lampe & Schwartz KG	Wendisch, Dr. Patrick Zech, Kurt Carroll, Richard Günthner, Martin Banik, Holger Thyselius, Kay Wendisch, Henry Wendisch, George	Lampe & Schwartz KG Owner der Zeaborn Reederei Marine Underwriter London, UK Senator für Wirtschaft & Häfen Niedersachsen Ports GmbH & Co. KG Deutsche Lufthansa AG Crew Crew
NIXE Reederei H. Vogmann	Zieron, Dr. Dr. Jörg Wiedhahn, Dr. Claudine Vollmer, Dr. Carsten Arndt, Jens-Michael Boldt, Stefan Meier, Thorsten Pohl, Söhnke Vollmer, Ole Staats, Martin	Eigner / Skipper Crew Crew Reederei H. Vogemann Boldt Marine GmbH TSC The Shipmanagement Company GmbH & Co. KG DNV GL Jade Hochschule Fr. Lürssen Werft GmbH & Co. KG
NORDSTERN Marinevertrieb Klaus Brockhausen e. K.	Brockhausen, Klaus Brockhausen, Pit Nikolas Jacobs, Jürgen Merkens, Nils Maßmann, Axel	Marinevertrieb Klaus Brockhausen e. K. Marinevertrieb Klaus Brockhausen e. K. Jacobs Yachts Rörd Braren Bereederungs-GmbH & Co. KG Bank Vontobel Europe AG
OFFSHORE MPC Capital AG	Brau, Christian Frese, Robert Ganz, Peter de Ruiter, Gregory Röhrs, Hauke Daus Pedersen, Ole	MPC Capital AG MPC Capital AG MPC Capital AG Aug. Bolten Bremer Landesbank Marenave Schiffsbank AG
OSPA Lloyd's Register EMEA	Spicker, Carsten Brandstätter, Lars Sobotka, Dirk Brauer, Henning Munko, Björn Krug, Tim Hass, Heiko Gau, Steffen Bollwinkel, Uwe Sablotny, Matthias Buck, Martin Babbel, Stephan Unruhe, Tobias Huhn, Roland Klimars, Ulrich	Lürssen Fleetmon A-Rosa Flussschiff GmbH Hammonia Reederei Marine Gas Engineering Meyerwerft GmbH Nordic Yards Lloyd's Register Lloyd's Register Lloyd's Register Speedsailing Speedsailing Speedsailing Speedsailing Speedsailing Speedsailing

YACHTNAME	BESATZUNG	FIRMA
OSTWIND Schiffahrtskontor Jürgen Kölln + Kpt.H.Groß	Kölln, Jürgen Westphal, Florian Biehl, Bastian Witt, Claus Hinrich Hansen, Sven	Schiffahrtskontor Jürgen Kölln + Kpt.H.Groß Peter Wrede Yachtreffit GmbH Schiffahrtskontor Jürgen Kölln + Kpt.H.Groß Schiffahrtskontor Jürgen Kölln + Kpt.H.Groß tesa se maritime solutions
OUTSIDER MTK Group	Hansen, Tilmar Teichmann, Bo Wähling, Christoph Paschke, Krsyztof Westphal, Ben Terveer, Nils Schönwitz-Harmstorf, Marco Richter, Fridjof Heinritz, Jörgen Sabaz, Derya van de Water, Roel van de Water, Joris	MTK Group MTK Group MTK Group MTK Group MTK Group MTK Group MTK Group MTK Group MTK Group Besiktas Group Navitec Marine Services n.v, Navitec Marine Services n.v,
PAX	Stryi, Klaus-Uwe Stryi, Tom Mählmann, Marc-Daniel Specht, Michael Koehler, Gert Gast, Alexander Fach, Karsten Wulff, Capt. Olaf	Crew Crew Crew Crew Reederei Ernst Jacob Peter Gast Shipping GmbH Abeking & Rasmussen Schiffs- und Yachtwerft SE Mariscon GROUP
PENTA Peter Gast Shipping GmbH	Amann, Dr. Ulrich Amann, Daniel Amann, Philipp Töbke, Niels Boroffka, Konstantin Ehren, Harald Semmler, Wolfgang Gribanov, Sergey	Eigner / Skipper Crew Crew Crew brand MARINE CONSULTNTS GmbH DVV Media Group GmbH (DVZ) Harren & Partner Shipmanagement GmbH & Co. KG DNV GL
PETER VON SEESTERMÜHE Hammonia-Reederei GmbH & Co.KG	Reibnitz, Christoph Liebing, Dr. Karsten Klöpfer, Adrian	Eigner / Skipper Hammonia Reederei GmbH Hammonia Reederei GmbH
PHOENIX BP Europa SE	Bleicken, Dr. Reinhard Hinz, Jörn-Peter Stielke, Sören-Eckart Lorentzen, Dirk Händel, Dörte	Skipper BP Europa SE BP Europa SE BP Europa SE BP Europa SE
PHOENIX Zeaborn GmbH & Co. KG	Zech, Kurt Reiners, Jan Többe, Jan Hendrik Niemann, Claudia Kracke, Bärbel Weishaupt, Jens Neubelt, Frank Schwern, Jürgen	Zech Group multiplex gmbh Zeaborn GmbH & Co. KG Friedrich Lürssen Werft GmbH & Co. KG Friedrich Lürssen Werft GmbH & Co. KG Friedrich Lürssen Werft GmbH & Co. KG NC. Schwern Yachten
PINATZ CELLweaver GmbH & Co. KG	Darger, Wilko Heermann, Christian Clemens, Julian Höfling, Alexander	CELLweaver CELLweaver CELLweaver shippurch.com
PIRANHA P + S Assekuranzvermittlung	Brink, Kay-Enno Junge, Holger Rönsch, Christian Weinhold, Niels Blöse, Frederik Bartz, Jannik Heyde, Lukas Köncke, Frederik C.	Ingenieurbüro Brink P+S Assekuranzvermittlung May + Olde GmbH P+S Assekuranzvermittlung Crew Crew Crew P+S Assekuranzvermittlung

YACHTNAME	BESATZUNG	FIRMA
PIROL HJH Shipmanagement	Jürgens, Bernd Pietschke, Jörn Hartmann, Moritz Gerlach, Ulf	Eigner / Skipper
POGO 30 Brinkmann & Partner	Brinkmann, Berthold Brinkmann, Dr. Tobias Morgen, Dr. Christoph	Brinkmann & Partner Brinkmann & Partner Brinkmann & Partner
PREUSSISCHER ADLER Bureau Veritas	Gätjens, Dr. Hans Jacob Zettelmaier, Ramona Höner, Stefan Winter, Heino Aly, Dr. Ing. Herbert Kahrs, Jan Tiedchen, Oliver Hirsch, Klaus Aufderheide, Bernd Greiner, Dr. Tilmann Paruschke, Sascha	Bureau Veritas Bureau Veritas Bureau Veritas Reederei Heino Winter Nordic Yards Wismar GmbH Jebsen Shipping P. Management Nordic Hamburg AG Ems Hamburg Messe und Congress GmbH MAN Bootsmann Preussischer Adler
PRINCESS OF TIDES Bugsier-, Reederei- und Bergungs- Gesellschaft	Kramer, Alexander Brandt, Oliver Kälbert, Johanna Kamjunke, Carsten Lehmgrübner, Martin Harmstorf, Philip Schröder, Sven Stehr, Jan Pey, Christian Leverkus, Henning Schuchmann, Caspar Dose, Hans-Christian Schieferstein, Thorsten	Bugsier-, Reederei- und Bergungs- Ges. mbh & Co. KG Bugsier-, Reederei- und Bergungs- Ges. mbh & Co. KG Bugsier-, Reederei- und Bergungs- Ges. mbh & Co. KG Bugsier-, Reederei- und Bergungs- Ges. mbh & Co. KG Bugsier-, Reederei- und Bergungs- Ges. mbh & Co. KG Bugsier-, Reederei- und Bergungs- Ges. mbh & Co. KG Bugsier-, Reederei- und Bergungs- Ges. mbh & Co. KG Bugsier-, Reederei- und Bergungs- Ges. mbh & Co. KG Bugsier-, Reederei- und Bergungs- Ges. mbh & Co. KG Bugsier-, Reederei- und Bergungs- Ges. mbh & Co. KG Multraship Towage & Salvage GRS Global Renewables Shipbrokers GmbH MPC Capital Maritime GmbH Bugsier-, Reederei- und Bergungs- Ges. mbh & Co. KG Bugsier-, Reederei- und Bergungs- Ges. mbh & Co. KG
PRINZ TINO Peter Gast Shipping GmbH	Schubert, Karl Schubert, Heidi Wibberenz, Thomas Lemcke, Hans-Joachim von Berlepsch, Richard von Berlepsch, Britta Drumm, Dr. Julius Kostka, Doris Zhang, Leshan	Eigner Crew PROYACHT Peter Gast Shipping GmbH Hapag-Lloyd AG Hapag-Lloyd AG Dr. Schackow & Partner Dr. Schackow & Partner China Classification Society (Europe) GmbH
PUMBAMEL Marlière & Gerstlauer executive search	Gerstlauer, Matthias Heerma, Dr. Hendrik Stein, Tilman Harbrecht, Thomas Lund, Max Köchling, Marc Teske, Ulf Brand, Dennis Förster, Heiko	Marlière & Gerstlauer FRH Recht Deutsche Bank Euler Hermes Hamburg Süd Nord/LB Junge & Co. Versicherungsmakler GmbH brand MARINE CONSULTANTS GmbH brand MARINE CONSULTANTS GmbH
PUNTA D' ORO Marine Diesel Service GmbH	Frischknecht, Peter Bill, Stefan Langer, Klaus Rellermeier, Ralf Leonie, Achim Schade, Oliver Tesmar, Lars	Marine Diesel Service GmbH REWITEC GmbH Scandinavian Underwriters Agency GmbH Hapag-Lloyd AG Hamburger Abendblatt Hamburger Abendblatt ARDENT
RELÄXX Geo. Gleistein & Sohn GmbH	Neugebauer, Holger Neugebauer, Claudia Schlätzer, Thomas Klünder, Carsten Tschentscher, Jens Schwebe, Mathes Heyer, Jens	Springstein Albers Finanzplanung Segelkameradschaft „Das Wappen von Bremen“ Geo. Gleistein & Sohn GmbH Tecklenborg, Kegel GmbH Fiege Logistik Stiftung & Co. KG Student Schiffbau Flensburger Schiffbau-Gesellschaft mbH & Co. KG

YACHTNAME	BESATZUNG	FIRMA
SANS SOUCI Bremer Landesbank	Kaulvers, Dr. Stephan-Andreas Kaulvers, Birgit Kaulvers, Maximilian-Josef Kaulvers, Susanna Maria Bullerjahn, Jens Holm, Dr. Hinrich Rapp, Thorben Paul, Henrik	Bremer Landesbank, Vorstand Skipper Finanzminister Sachsen-Anhalt NORD/LB, Vorstand SKWB SKWB
SCHMITZKATZE Peter Gast Shipping GmbH	Kalkreuth, Christine Kalkreuth, Klaus Kalkreuth, Caroline Willer, Jens Peter Fowke, Oliver Wiesner, Nikolaus Gottwald, Max	Kalkreuth GmbH brand MARINE CONSULTANTS GmbH Wiesner Maritim Lubeca Marine (Germany) GmbH & Co. KG
SENTA Lürssen-Kröger Werft GmbH & Co. KG	Schmidt, Isabelle Schmidt, Holger Schmidt, Olaf Müller, Tim Schmidt, Jan Schweizer, Albert Stark, Robert Maschke, Dennis Meier, Uwe Leger, Rolf David, Thorsten Grotheer, Timm	HS ARCHITEKTEN PartGmbH HS ARCHITEKTEN PartGmbH GUIDELINE Heavy lift at sea Lethe GmbH Telltale Marine MARINEPOOL Sportartikel GmbH & Co. KG Lürssen-Kröger Werft GmbH & Co. KG Lürssen-Kröger Werft GmbH & Co. KG Lürssen-Kröger Werft GmbH & Co. KG Lethe GmbH Fr. Lürssen Werft GmbH & Co. KG
SMILLA Hamburg Süd	Vespermann, Dr. Arnt Frederiksen, Peter Wegner, Christine Schöler, Martin Walker, Stephen	Hamburg Süd Hamburg Süd Hamburg Süd Hamburg Süd
SOMETHING HOT Aug. Bolten Wm. Miller's Nachfolger (GmbH & Co.) KG	Kraft, Ole Kraft, Bjarne Harengel, Jürgen Fahrenkrog, Burkhard Heinritz, Christian Fahrenkrog, Markus Femerling, Horst Hense, Thomas	Aug. Bolten Aug. Bolten Elaflex Charterzentrum Heiligenhafen O+H Segeltechnik Crew Crew Crew
SPHINX Peter Gast Shipping GmbH	Wagner, Mathias Raschdorf, Ole Frank, Anna Lena Block, Christoph Ross, Hagen Töpfer, Jens-Peter Töpfer, Jon Binder, Frank Jones, Scott	 DVV-Media Group OLDENDORFF CARRIERS GmbH & Co. KG
SUNBIRD Transport Overseas Shipping GmbH	Oltmann, Tim Drücker, Norbert Hössermann, Norbert Menzel, Andreas Oltmann, Bernd Mühlmeister, Thomas Stolberg, Niels Kellersmann, Peter Korn, Michael	Transport Overseas Shipping GmbH Drücker Installationstechnik GmbH Alpha Trail Consulting F.H. Bertling Logistics GmbH LS International Cargo GmbH LS International Cargo GmbH Best Ship Consult GmbH Atermann König & Pavenstedt GmbH & Co. KG SDDC 950th Trans Co. Bremerhaven

YACHTNAME	BESATZUNG	FIRMA
THILA Blohm + Voss	van Beers, Fred Ostendorff, Peer Grimm, Robert Henneberg, Dirk Karstens, Frederik Dehlke, Dieter von Frankenberg, Fabian Schiermann, Markus Nägele, Frank Becker, Thomas Grucza, Tom	Blohm + Voss Blohm + Voss Blohm + Voss Blohm + Voss Blohm + Voss Blohm + Voss Blohm +Voss IMMAC Wirtschaftssekretär S.H. Becker Segel G-Con
TIMANTTI Norddeutsche Reederei H. Schuldt	Woge, Björn Lemmermann, Oliver Kortüm, Bernd Hauert, Leonie Droemer, Thomas Rüther, Holger Bartels, Dr. Kai Siebuhr, Diethelm Labs, Sebastian	Global Navigation Solutions/ HanseNautic GmbH Norddeutsche Reederei H. Schuldt Norddeutsche Reederei H. Schuldt Norddeutsche Reederei H. Schuldt Norddeutsche Reederei H. Schuldt Uniteam Marine Shipping Warth & Klein Grand Thornton Nexinto HVS
TINKERBELL Aquarius Marine Consulting GmbH & Co. KG	Schablinski, Thorsten Veit, Karl Hansen, Ulf Ravens, Lars	AMC AMC Hempel Babcock Noell
TIOGA E.R. Schifffahrt GmbH & Cie. KG	Aden, Nils Rickmers, Isabelle Marquardt, Rollo Tess, Peter Willer, Momme Klösge, Jochen Bünning, Christian Cooper, Capt. Ashley Martinsen, Morten Steen Pinter, Klaus Roppestad, Rolf Thore Drobetz, Dr. Wolfgang	E.R. Schifffahrt GmbH & Cie. KG E.R. Schifffahrt GmbH & Cie. KG Skipper Eigner E.R. Schifffahrt GmbH & Cie. KG E.R. Capital Holding GmbH & Cie. KG Crew Scorpio Shipmanagement S.A.M. SinOceanic ASA Lloyd Fonds AG Gard Services AS Universität Hamburg
TIPSY TB Marine Shipmanagement GmbH & Co. KG	Bethke, Claus Thate, Steffen Bracker, Stephan Bethke, Karina Stjepic, Ivan Zuch, Tobias	TB Marine Shipmanagement GmbH & Co. KG TB Marine Shipmanagement GmbH & Co. KG TB Marine Shipmanagement GmbH & Co. KG TB Marine Shipmanagement GmbH & Co. KG TB Marine Shipmanagement GmbH & Co. KG TB Marine Shipmanagement GmbH & Co. KG
TITAN Peter Gast Shipping GmbH	Jetschke, Matthias Gosch, Tom Theophil-Jetschke, Dagmar Gosch, Antje Mennerich, Jörn-Hinnerk Polomsky, Dr. Stephan Nennhaus, Capt. Jan Kubicz, Piotr	Lürssen Werft Gosch Elektroanlagen HEH Hamburger EmissionsHaus Claus-Peter Offen Tankschiffreederei Bereederungsgesellschaft Alstership mbH & Co. KG Remontowa Gdansk Shiprepair Yard
TOESEN WAB e.V.	Giese, Norbert Wagenknecht, Dr. Antje Schwarz, Thorsten Rönner, Thorsten Huby, Jean Uck, Henning Blohm, Michael Bleifuß, Tobias	Senvion GmbH Fraunhofer IWES GE Grid GmbH BVT Bremen GmbH & Co. KG Ocean Breeze Energy GmbH & Co. KG Skipper Crew Crew

YACHTNAME	BESATZUNG	FIRMA
TUTIMA Peter Gast Shipping GmbH	Harmstorf, Kirsten Neumann, Annika Lehmkuhl, Kristin Borggräfe, Lina Michaelis, Svantje Velazquez, Ariadna Schult, Kerstin Menzel, Regina Rapprich, Jasmin Winkler, Carolin Grammes, Andrea Schmanns, Lydia Koch, Henrike Bruhns, Sandra-Valeska	Junge & Co. Versicherungsmakler Crew Crew Robbe & Berking Classics Crew Crew Herman Gotthardt GmbH Crew Thomas Schulte Ship Management GmbH & Co. KG Crew Dr. Schackow & Partner Rechtsanwälte Leonhardt & Blumberg Koch Duken Partner Rechtsanwälte Journalistin
TUULI Hellespont Shipmanagement GmbH & Co. KG	Brack, Joachim Möller, Carsten Schierloh, Frank Nehls, Frederik Sadachanji, Sam Früchtenicht, Matti	Hellespont Shipmanagement GmbH & Co. KG Wrist Ship Supply Kloska Group YDS Hellespont Shipmanagement GmbH & Co. KG Hellespont Shipmanagement GmbH & Co. KG
VAHRO Liebherr	Wenddorf, Robert Poll, Daniel Breckling, Jan Fehitsch, Jan Giese, Jan	Liebherr-MCCTec Rostock Liebherr-MCCTec Rostock Liebherr Hamburg Liebherr Hamburg Liebherr-MCCTec Rostock
VENTUS Peter Gast Shipping GmbH	Albrecht, Frank Bauer, Addi Christiansen, Martin Bonz, Gunther Koch, Mathias Körner, Dr. Hellmut Gast, Christian Gast-Schmanns, Lydia Spanholtz, Axel Börner, Thorsten Langiader, C. Andri Mattheis, Thomas	AVW Hamburg MYS Flensburg Crew Eurogate Container Terminal Hamburg GmbH Hamburger Senat Hamburger Senat Peter Gast Shipping GmbH Peter Gast Shipping GmbH AS Maritime GmbH & Co. KG Hansa Hamburg Shipping Maritime Capital Asset Management AG TPW Todt & Partner GmbH & Co. KG
VERANO Peter Döhle Schifffahrts-KG	Wulfert, Kirst Suhrbier, Annette Bergmann, Insa Schröder, Malte Serwatzki, Marc Bielenberg, John Meyer, Peter Eggat Grünhagen, Thorsten Beltermann, Nils Braun, Sven-Erik Ernst, Stefan	Peter Döhle Schifffahrts-KG Peter Döhle Schifffahrts-KG Peter Döhle Schifffahrts-KG Peter Döhle Schifffahrts-KG Peter Döhle Schifffahrts-KG Peter Döhle Schifffahrts-KG Boatyard Solutions KBN Konstruktionsbüro Döhle Assekuranzkontor GmbH & Co.KG Döhle Assekuranzkontor GmbH & Co.KG Crew
VERTIGO Dabelstein & Passehl Rechtsanwälte	Wiedenbach, Adrian Dreyer, Dr. Jan Guth, Dr. Maximilian Rexer, Sybille Wiedenbach, Dr. Lina Guth, Maike Lorenz, Dr. Karen	Triton Container International Dabelstein & Passehl Rechtsanwälte Dabelstein & Passehl Rechtsanwälte Dabelstein & Passehl Rechtsanwälte Dabelstein & Passehl Rechtsanwälte Accenture Strategy Rechtsanwältin
VETO Martini Chartering GmbH & Co, KG	Eckhardt, Peter Niebuhr, Kim Höpfner, Christian von Klitzing, Ludwig Maziull, Bastian Rückholt, Thorsten Engelke, Andre	Martini Chartering GmbH & Co. KG Martini Chartering GmbH & Co. KG Wessels Reederei GmbH & Co. KG Martini Chartering GmbH & Co. KG Contchart Hamburg GmbH & Co. KG Kanzlei Brake Rehau AG

YACHTNAME	BESATZUNG	FIRMA
VIKTORIA Haspa und Hansa Treuhand AG	Ebel, Hermann Vogelsang, Dr. Harald Brockmann, Frank Wendt, Joja Christiansen, Andreas Woge, Christian Wilckens, Johan Ostmeier, Dr. Hanns	Hansa Treuhand AG Hamburger Sparkasse Hamburger Sparkasse Musiker/ Pianist Norddeutscher Regatta Verein Hamburgischer Verein Seefahrt Hamburgischer Verein Seefahrt Hamburgischer Verein Seefahrt
VIVA MINERVA Versicherungs-AG	Stegemann, Max Hadelar, Jens Hoppe, Ralf Rust, Thomas Hadelar, Sören Nürnberg, Jan	MINERVA Versicherungs-AG Gustav Schramm GmbH Hoppe Heiztechnik GmbH Breko GmbH German Tanker Shipping GmbH Joh. M.K. Blumenthal GmbH
WAPPEN VON BREMEN IV Bremer Landesbank	Engelken, Heinrich Kropp, Ulrich Peters, Dr. Christian Boelsen, Miriam Baak, Constantin Nijhout, Rick Rösener, Burkhard Kuhlmann, Ingo Kölln, Torben Tanzer, Tobias Helms, Jan Orgelmann, Lutz Meyer-Vierow, Tobias Kollert, Jan Homeyer, Jork	Bremer Landesbank, Vorstand Bremer Landesbank Bremer Landesbank Bremer Landesbank MPC Capital AG Forest Wave Navigation B.V. Norddeutsche Reederei Schuldt GmbH & Co. KG HCI Capital AG Buss Capital Holding GmbH & Co. KG BBC Chartering & Logistic GmbH & Co. KG Wenatex Das Schlafsysteem GmbH RAe Dr. Stankewitz & Coll. Kohlhoff GmbH Avalon Shipbroking
WUSEL Peter Gast Shipping GmbH	Volckerts, Claus J. Kießling, Jens Giersch, Rainer Sommer, Dr. Burkhard Visser, Jan Eden	Jacob Volckerts oHG W.Johannes Wentzel Dr. Nfl Accordo Partners Ltd. PWC Pricewaterhouse Coopers AG PREUSS MESSE Baugesellschaft mbH
X-CELERATOR Reederei Rass	Rass, Kapt. Kersten Rass, Torben Müller, Michael Krietsch, Dr. Tom	Reederei Rass Reederei Rass Cornelius Korn Stadt Hamburg
X-FI SKF Marine GmbH	Fintzen, Jan Strehbehn, Erik Beiersdorfer, Claus Kudrus, Christoph Kontturi, Sami Dahlgren, Jörgen Tunn, Christoph Arand, Patrick	H.C. Fintzen GmbH H.C. Fintzen GmbH SKF Marine GmbH SKF Marine China SKF Marine Segment GTB SKF Couplings Hofors SKF Marine GmbH SKF Marine GmbH
X-MARIE Mankiewicz Gebr. & Co.	Wrede, Peter Wrede, Kirsten Eder, Michael Goncalves, Max Kröowski, Frank Schultz, Thomas Collberg, Martin Winterboer, Thomas Lee, Duncan Urban, Bernhard Ruser, Walter Biemüller, Lars	Peter Wrede Yachtreffit GmbH & Co. Peter Wrede Yachtreffit GmbH & Co. Mankiewicz Gebr. & Co. Mankiewicz Gebr. & Co. Mankiewicz Gebr. & Co. Mankiewicz Gebr. & Co. Lürssen-Kröger Werft GmbH & Co. KG Lürssen-Kröger Werft GmbH & Co. KG Fr. Lürssen Werft GmbH & Co. KG Fr. Lürssen Werft GmbH & Co. KG Blohm + Voss Shipyards GmbH Peters Werft GmbH
X-TOURS Wehring & Wolfes GmbH	Dahm, Andreas Maas, Sabine Kugler, Rainer Schalk, Stefan Ortmann, Rainer Triest, Jürgen	Eigner / Skipper Eignerin / Skipperin Wehring & Wolfes GmbH Wehring & Wolfes GmbH Mannheimer Vers. AG Mannheimer Vers. AG



Simplify with SKF Marine

Whether it's shipbuilding or fleet maintenance, business can get complicated. But it doesn't have to be. SKF Marine offers a full portfolio of high quality components, including the trusted Simplex and Turbulo products and services, to cover most critical areas of the ship. We provide an extensive range of custom engineering and special services that's hard to match. And we've a marine-dedicated engineering and technical team ready to work with you worldwide – for service, advice, maintenance and more. The business is complex enough. When you're ready to simplify, the name is SKF Marine.

Discover all the ways SKF Marine can help you keep it simple at www.skf-marine.com.

YACHTNAME	BESATZUNG	FIRMA
XOLA SKF Marine GmbH	Günther, Jan Pilz, Roger Zollenkopf, Michael Schnäckel, Christopher Bichel, Wolfgang Faust, Karsten Dettmer, Jörn Gothberg, Sven	Tischlerei Günther PerCom Druck- und Vertriebsges. SKF Marine GmbH SKF Marine GmbH Sauer & Sohn SKF Lubr. Systems SKF Marine GmbH SKF Lubr. Systems
ZUKUNFT IV German Naval Yards	Kahl, Holger Liedtke, Bernd Kluike, Jan Pieter Stier, Diethard Wittorf, Bernd von Detten, Falk Schönfeld, Per Meier-Kothe, Christian Bauermeister, Christian Meuser, Frederik Oehme, Leon Acrella, Dario Reibisch, Sönke	German Naval Yards German Naval Yards German Naval Yards Services Nobiskrug Nobiskrug, Lindenau Nobiskrug Nobiskrug German Naval Yards Kiel, Nobiskrug Nobiskrug German Naval Yards Kiel, Nobiskrug German Naval Yards Kiel, Nobiskrug Milaha Ship Yards Nobiskrug

OLDENDORFF®

Safe with us



TEILNEHMER A-Z

NACHNAME	VORNAME	FIRMA	YACHT
Abeynaike	Mahinde	Bomin Linde LNG GmbH & Co. KG	Latona
Acrella	Dario	Milaha Ship Yards	Zukunft IV
Aden	Nils	E.R. Schifffahrt GmbH & Cie. KG	Tioga
Ahrenkiel	Ingeborg		Mona Lisa
Ahrens	Michael	MAYACHTAFFAIRS LTD	Black Jack
Albert	Peter	A+K Werbeagentur	Bukh Bremen
Albrecht	Frank	AVW Hamburg / Eigner der Ventus	Ventus
Aldinger	Erik	Crew	Black Jack
Algermissen	Rainer	KPMG	Dockenhuden
Aly	Dr. Ing. Herbert	Nordic Yards Wismar GmbH	Preussischer Adler
Amann	Daniel	Crew	Penta
Amann	Dr. Ulrich	Eigner / Skipper	Penta
Amann	Philipp	Crew	Penta
Andersen	Helle		Ærø Kommune
Andersen	Kjeld	Hafenassistent	Ærø Kommune
Andress	Nikos	PRONAV Ship Management GmbH	Arconia 4
Ankele	Thomas	KfW IPEX-Bank GmbH	Broader View Hamburg
Arand	Patrick	SKF Marine GmbH	X-Fi
Arbogast	Stephan	Bureau Veritas	Fuzzy
Arndt	Jens-Michael	Reederei H. Vogemann	Nixe
Arp	Niko	Crew	Desna
Asche	Alexandra	ING DiBa	Heti
Aschemeier	Uwe	Subsea Global Solutions LLC	Blue Bat
Asmussen	Oliver	Crew	Baltic Starlet
Asschenfeldt	Max	Bernhard Schulte	Cintra
Atema	Andre	Seatrade Holding	Louise
Aufderheide	Bernd	Hamburg Messe und Congress GmbH	Preussischer Adler
Baak	Constantin	MPC Capital AG	Wappen von Bremen IV
Babbel	Stephan	Speedsailing	Ospa
Banik	Holger	Niedersachsen Ports und Jade Weser Port Wilhelmshaven	Nike
Baptiste	Jean	Pareto Securities	Heti
Bardenhagen	Kay	Leonhardt & Blumberg Versicherung	Amicella
Barnitzky	Dipl.-Ing. Klaus	Bosch Rexroth AG	Melos
Bartels	Dr. Kai	Warth & Klein Grand Thornton	Timantti
Bartz	Jannik	Crew	Piranha
Bauer	Addi	MYS Flensburg	Ventus
Bauermeister	Christian	Nobiskrug	Zukunft IV
Baumann	Dietke		Extasy
Baumann	Mats		Extasy
Baumbach	Malte	Skipper	Amicella
Becker	Dennis	Förderreederei	Esmeralda
Becker	Dirk	Eigner / Skipper	Esmeralda
Becker	Götz	Förde Reederei Seetouristik GmbH & Co. KG	Baltic Starlet
Becker	Matthias	Wärtsilä Deutschland GmbH	Antares
Becker	Thomas	Becker Segel	Thila
Behmerburg	Michael	Hapag-Lloyd AG	Annalena
Behrens	Hans-Hermann	Behrens Consult	Antares
Beiersdorfer	Claus	SKF Marine GmbH	X-Fi
Beisch	Carsten	HSH	Heti
Beltermann	Nils	Döhle Assekuranzkontor GmbH & Co.KG	Verano
Benecke	Ernst-Georg	Nordic Hamburg Shipmanagement	Annalin
Benkhofer	Nico	Kapital Kontor GmbH	Espada
Bentien	Janina	Stichling Hahn Hilbrich GmbH	Felix
Berendsen	Dr. Carsten- Sünke	Projektleitung Siemens AG	Four
Bergmann	Andreas	HanseSea Navigation GmbH	Chрила
Bergmann	Insa	Peter Döhle Schifffahrts-KG	Verano
Bergmann	Jost	DNV GL	NeroRossoVento
Bergmann	Manuela	Crew	Amicella
Berking	Oliver	Robbe & Berking Classics GmbH & Co.KG	Flamingo
Berndt	Dr. Björn	Lloyd Werft	Alvaleti
Bertheau	Ulf	Luther Rechtsanwaltsoges. mbH	Latona
Bethke	Claus	TB Marine Shipmanagement GmbH & Co. KG	Tipsy
Bethke	Karina	TB Marine Shipmanagement GmbH & Co. KG	Tipsy
Bever	Meike	CMS Hasche Sigle	Gatsby
Beyer	Thomas H.	ATN, Allgem. Treuhand Nord	Aegir
Bibow	Sören	BERENBERG	Anita
Bichel	Wolfgang	Sauer & Sohn	Xola
Biehl	Bastian	Schiffahrtskontor Jürgen Kölln + Kpt.H.Groß	Ostwind

NACHNAME	VORNAME	FIRMA	YACHT
Bielenberg	John	Peter Döhle Schifffahrts-KG	Verano
Biemüller	Lars	Peters Werft GmbH	X-Marie
Bill	Stefan	REWITEC GmbH	Punta D' Oro
Binder	Frank	DVV-Media Group	Sphinx
Binder	Gerhard	August Bolten	Bunai
Bleicken	Dr. Reinhard	Skipper	PhoeniX
Bleifuß	Tobias	Crew	Toesen
Block	Christoph		Sphinx
Blohm	Michael	Crew	Toesen
Blöse	Frederik	Crew	Piranha
Bluhm	Dr. Heike	marima consult GmbH	Godewind
Blunck	Christian	Crew	Claxpax
Bock	Edde		Lorelei
Bockbreder	Joshua	Crew	Nikaia von Hamburg
Bodmann	Andreas	DNV GL	NeroRossoVento
Boehlich	Gesche	SVAOe	Regatta-Team
Boehlich	Joshua	SVAOe	Regatta-Team
Boehlich	Marcus J.	SVAOe	Regatta-Team
Boehmer	Christian	Deutsche Offshore Consult GmbH	Bukh Bremen
Boelsen	Miriam	Bremer Landesbank	Wappen von Bremen IV
Böer	Björ	Fil-Tec Rixen GmbH	Bruce
Bohm	Christian	FUCHS Fördertechnik AG	Mad Max
Böhme	Andreas	Allianz Kompetenzcenter Schifffahrt	Amicella
Böhme	Wencke	Allianz Kompetenzcenter Schifffahrt	Amicella
Boldt	Stefan	Boldt Marine GmbH	Nixe
Boll	Sebastian	NSB	Freya
Bollkämper	Dr. Andreas	Eigner der May Britt	May Britt
Bollwinkel	Uwe	Lloyd's Register	Ospa
Bonz	Gunther	Eurogate Container Terminal Hamburg GmbH	Ventus
Borg	Ralph	Crew	Desna
Borggräfe	Lina	Robbe & Berking Classics	Tutima
Borkmann	Martin	König & Cie GmbH & Co.KG	Flamingo
Börner	Thorsten	Hansa Hamburg Shipping	Ventus
Boroffka	Konstantin	brand MARINE CONSULTANTS GmbH	Penta
Borsutzky	Hubert	ex Rickmers	Bruce
Böttcher	Fred	Alstership	Doric
Böttger	Thorolf	Crew	Desna
Brack	Joachim	Hellespont Shipmanagement GmbH & Co. KG	Tuuli
Bracker	Stephan	TB Marine Shipmanagement GmbH & Co. KG	Tipsy
Bramwell	Marc		Aldebaran MHV 801
Brand	Dennis	brand MARINE CONSULTANTS GmbH	Pumbamel
Brandhoff	Michael	Reederei Hamburger Lloyd	Broader View Hamburg
Brandstätter	Lars	Fleetmon	Ospa
Brandt	Martin	Peter Döhle	Bruce
Brandt	Oliver	Bugsier-, Reederei- und Bergungs- Gesellschaft mbh & Co. KG	Princess of Tides
Brandt	Simone		Annika
Brau	Christian	MPC Capital AG	Offshore
Brauer	Henning	Hammonia Reederei	Ospa
Braun	Karl-Wiegand	PRONAV Ship Management GmbH	Arconia 4
Braun	Sven-Erik	Döhle Assekuranzkontor GmbH & Co.KG	Verano
Breckling	Jan	Liebherr Hamburg	Vahro
Bresler	Benedikt	Crew	Chrila
Bressler	Claus	Skipper	Chrila
Breyhan	Peter	Reederei Harmstorf & Co.	Bruce
Briese	Ilva		Godewind
Brinck	Ute	Flensburger Yachtservice	Extasy
Brink	Kay-Enno	Ingenieurbüro Brink	Piranha
Brinkmann	Berthold	Brinkmann & Partner	Pogo 30
Brinkmann	Dr. Tobias	Brinkmann & Partner	Pogo 30
Brockhausen	Klaus	Marinevertrieb Klaus Brockhausen e. K.	Nordstern
Brockhausen	Pit Nikolas	Marinevertrieb Klaus Brockhausen e. K.	Nordstern
Brockmann	Frank	Hamburger Sparkasse	Viktoria
Brottinger	Ingo	Kühne + Nagel (AG & Co.) KG	Chiave
Bruegge	Birte	Moebel Bruegge	Extasy
Bruegge	Thomas	Moebel Bruegge	Extasy
Brügge	Ann-Katrin	Vega Reederei GmbH & Co. KG	Nathurn VI
Brügge	Arend	Vega Reederei GmbH & Co. KG	Nathurn VI
Brügge	Arne	Vega Reederei GmbH & Co. KG	Nathurn VI
Brügge	Inken	Vega Reederei GmbH & Co. KG	Nathurn VI
Brügge	Sabine	Vega Reederei GmbH & Co. KG	Nathurn VI
Brügge	Torsten	Vega Reederei GmbH & Co. KG	Nathurn VI

NACHNAME	VORNAME	FIRMA	YACHT
Bruhns	Sandra-Valeska	Journalistin	Tutima
Brunner	Florian	APM Marketing	Lorelei
Bruns	Moritz	Förde Reederei Seetouristik GmbH & Co. KG	Baltic Starlet
Buchner	Dr. Jenny	CMS Hasche Sigle	Gatsby
Buck	Martin	Speedsailing	Ospa
Bullerjahn	Jens	Finanzminister Sachsen-Anhalt	Sans Souci
Bünemann	Corinna	SKF Marine GmbH	Flenx
Bunnemann	Nicolaus	Atlantic Lloyd	Cintra
Bünning	Christian	Crew	Tioga
Bünthe	Ferdinand	FastNet Chartering + Services	Chrila
Burmester	Berend	Interorient	Little Dragon
Buttgereit	Wolfgang	ABS	Esmeralda
Butz	Christian	Lürssen-Kröger Werft	Highlander
Carroll	Richard	Marine Underwriter London, UK	Nike
Castro	Alexia	MD-GRID GbR	Lorelei
Chen	Yong	Zhoushan IMC-YY Shipyard & Engineering Co., Ltd.	Baltic Swan
Christensen	Jan		Aldebaran MHV 801
Christiansen	Andreas	Norddeutscher Regatta Verein	Viktoria
Christiansen	Martin	Crew	Ventus
Clemens	Julian	CELLweaver	Pinatz
Collberg	Martin	Lürssen-Kröger Werft GmbH & Co. KG	X-Marie
Conradi	Harriet	Haus Hanseat Helgoland	Esta
Conradi	Hauke	Uni Münster	Esta
Conradi	Hendrik	judel/vrolijk & co	Esta
Conradi	Margarete	Uni Münster	Esta
Conradi	Torsten	judel/vrolijk & co	Esta
Cooper	Capt. Ashley	Scorpio Shipmanagement S.A.M.	Tioga
Cordes	Heiko	Moebel Bruegge	Extasy
Cordes	Markus	NSB	Freya
Cremieux	Paul	Peter Gast Shipping GmbH	Floater
Criel	Gerald	Navitec Marine Services nv	Esta
Dabels	Dietrich	ABS	Esmeralda
Dahlgren	Jörgen	SKF Couplings Hofors	X-Fi
Dahm	Andreas	Eigner / Skipper	X-Tours
Dalege	Eric	Lotsenbrüderschaft Elbe	Nikaia von Hamburg
Dammann	Klaus	Zeppelin Power Systems GmbH & Co. KG	Alvaleti
Danckwerts	Olaf	Credit Suisse	Heti
Danschke	Sieghard	Hansa Shipping	Antica
Darger	Wilko	CELLweaver	Pinatz
Daus Pedersen	Ole	Marenave Schiffsbank AG	Offshore
David	Thomas	Essberger	Fuzzy
David	Thorsten	Lethe GmbH	Senta
de la Motte	Dr. Thomas	CMS Hasche Sigle	Gatsby
de Ruitter	Gregory	Aug. Bolten	Offshore
Dehlke	Dieter	Blohm + Voss	Thila
Deleroi	Klaus	REINTJES GmbH	Claxpax
Desmond	Gudrun	DS Tankers	Doric
Dettmann	Nico	Lloyd's Register	Illbruck
Dettmer	Jörn	SKF Marine GmbH	Xola
Diekmann	Jens	Tiefbau Unterweser	Athena
Dircks	Hugo	Elektro,Kühl+Kältetechnik Dircks	Antica
Dohrn	Christian	German Naval Yards	Mrs. Beastly
Domizlaff	Svante	Offen	Dirk VII
Dose	Hans-Christian	Bugsier-, Reederei- und Bergungs- Gesellschaft mbh & Co. KG	Princess of Tides
Drazyk	Withold	Piening Propeller	Johanna
Dreissig	Dirk	Marsig GmbH	Illbruck
Dreyer	Dr. Jan	Dabelstein & Passehl Rechtsanwälte	Vertigo
Drobetz	Dr. Wolfgang	Universität Hamburg	Tioga
Droemer	Thomas	Norddeutsche Reederei H. Schuldt	Timantti
Dröscher	Jesper	Victoria Shipbrokers	Heti
Drücker	Norbert	Drücker Installationstechnik GmbH	Sunbird
Drumm	Dr. Julius	Dr. Schackow & Partner	Prinz Tino
Dubkelberg	Christoph	F.H. Bertling GmbH	Nathurn VI
Dubois	Jörg	Bernhard von Blomberg	Family Express
Dunker	Matthias	Allianz Kompetenzzentrum Schifffahrt	Amicella
Düsterhöft	Christian	FUCHS Fördertechnik AG	Mad Max
Duwe	Holger	UASC	CJ Legend
Dytert	Christoph	REINTJES GmbH	Claxpax

NACHNAME	VORNAME	FIRMA	YACHT
Ebel	Hermann	Hansa Treuhand AG	Viktoria
Eckart	Christian	Crew	Cantaloop IV
Eckel	Dr. Ing. Christian	Emder Werft und Dock GmbH	Halbtrocken
Eckelmann	Patrick	ReShip GmbH & Co. KG	Elan
Eckelmann	Stefan	DONG Energy	Chrila
Eckerich	Heino	Reederei Stefan Patjens	NeroRossoVento
Eckhardt	Peter	Martini Chartering GmbH & Co, KG	Veto
Eckhoff	Franziska	Reederei Eckhoff GmbH & Co. KG	Halbtrocken
Eden	Keno	Nordic Hamburg Shipmanagement GmbH & Co. KG	Espada
Eder	Michael	Mankiewicz Gebr. & Co.	X-Marie
Eggers-Wrede	Dr. Birgitt-Susann	EFK	Black Jack
Ehlers	Jan	Bureau Veritas	Fuzzy
Ehren	Harald	DVV Media Group GmbH (DVZ)	Penta
Ehrsam	Eico	Marine Claim Service GmbH	MCS Rib
Eilers	Christopher	Reederei Harmstorf	Heti
Eilers	Wolfgang	Carsten Rehder Shipping	Itea
Ellefsen	Mads	Seatrade Holding	Louise
Ellermann	Jens	Bukh Bremen GmbH	Bukh Bremen
Ellermann	Susan	Bukh Bremen GmbH	Bukh Bremen
Elstermann	Caya	Baste & Lange GmbH,	Natea
Elstermann	Claus B.	Peter Gast Shipping GmbH	Esta
Enge	Hans-Christoph	Lampe & Schwartze Marine Underwriting	Jabalina
Engelke	Andre	Rehau AG	Veto
Engelke	Bernd	Credit Suisse (Deutschland) AG	Espada
Engelken	Heinrich	Bremer Landesbank, Vorstand	Wappen von Bremen IV
Engicht	Jörg	Deutsche Offshore Consult GmbH	Bukh Bremen
Engler	Sören	Ahrenkiel	Lisa Marie II
Engler	Sven	Yachtzentrum	Lisa Marie II
Erberstein	Thies	Lukoil	Antica
Ernst	Christopher	OLDENDORFF CARRIERS GmbH & Co. KG	Italia Yachts
Ernst	Stefan	Crew	Verano
Ernst	Thomas	Thomas G. Ernst & Co.	Heti
Faak	Oliver	Norddeutsche Landesbank	Cintra
Fach	Karsten	Abeking & Rasmussen Schiffs- und Yachtwerft SE	Pax
Fahrenkrog	Burkhard	Charterzentrum Heiligenhafen	Something Hot
Fahrenkrog	Markus	Crew	Something Hot
Falkensteiner	Hannes	Hubert Palfinger Technologies Deutschland	Ember Sea
Faust	Karsten	SKF Lubr. Systems	Xola
Fechner	Henning	Fechner Marine Surveys	Annalena
Fehrtisch	Jan	Liebherr Hamburg	Vahro
Felderhoff	Heiko	Harren & Partner	Athena
Femerling	Horst	Crew	Something Hot
Fintzen	Jan	H.C. Fintzen GmbH	X-Fi
Fischer	Alerich	NW Treuhand und Revision GmbH	Extasy
Fischer	Christoph	CMS Hasche Sigle	Gatsby
Fischer	Dipl.-Ing. Aiko	Bosch Rexroth AG	Melos
Fischer	Juergen	NW Treuhand und Revision GmbH	Extasy
Flindt	Bent		Aldebaran MHV 801 -
Startschiff			
Floto	Jan	Eigner / Skipper	Felix
Fock	Kai	DNV GL	NeroRossoVento
Folting	Anne		Ærø Kommune
Förster	Heiko	brand MARINE CONSULTANTS GmbH	
Försterling	Guido	German Dry Docks GmbH & Co. KG	Annalena
Fowke	Oliver	brand MARINE CONSULTANTS GmbH	Schmitzkatze
Frank	Anna Lena		Sphinx
Frankenbach	Axel	Jotun	Doric
Franz	Dittmer	Skipper	Itea
Franz	Renate	Eignerin	Itea
Franze	Jakob	Baum & König GmbH & Co.KG	Flamingo
Frederiksen	Claus B.	FURUNO DEUTSCHLAND	Baltic Swan
Frederiksen	Peter	Hamburg Süd	Smilla
Frenzel	Johannes		Annalena
Freese	Christian	G. Theodor Freese GmbH & Co. KG	Nike
Frese	Robert	MPC Capital AG	Offshore
Freudenberg	Dr. Knut	Eigner / Skipper	Halbtrocken
Friedrichs	Martin	Crew	Black Jack
Frischknecht	Peter	Marine Diesel Service GmbH	Punta D' Oro
Fröhndrich	Sven	Hamburg Süd	Esmeralda
Frohne	Lars	Luther RechtsanwaltsGes. mbH	Latona
Fröst	Thomas	SKF GTB	Flenx
Früchtenicht	Katja	Kloska Management GmbH	Natea

NACHNAME	VORNAME	FIRMA	YACHT
Früchtenicht	Matti	Hellespont Shipmanagement GmbH & Co. KG	Tuuli
Fude	Ingo	LSP Life Safety Products	BLAUE ELISE
Fuhljahrn	Oliver	Rhenus Cuxport GmbH	Four
Fuisting	Capt. Jan	Taylor Marine TR Little	May Britt
Funk	Oliver	Vattenfall Recource Management	SHAMWARI
Gabs	Ole	Arkon Shipping GmbH & Co. KG	Espada
Gale	Tony	Valla Yachts	Fuzzy
Ganz	Peter	MPC Capital AG	Offshore
Garbade	Andreas	Eigner / Skipper	Adiante
Gardthausen	Ulrike	Peter Gast Shipping GmbH	Regatta-Team
Garguila	Giuseppe	MSC	Dirk VII
Gast	Alexander	Peter Gast Shipping GmbH	Pax
Gast	Benjamin		Italia Yachts
Gast	Christian	Peter Gast Shipping GmbH	Ventus
Gast	Dieter	Peter Gast Shipping GmbH	Italia Yachts
Gast-Schmanns	Lydia	Peter Gast Shipping GmbH	Ventus
Gätjens	Dr. Hans Jacob	Bureau Veritas	Preussischer Adler
Gau	Steffen	Lloyd's Register	Ospa
Gelbke	Torsten	Gelbke Tür- und Torautomatik	BLAUE ELISE
Gensch	Alexander	Hubert Palfinger Technologies Deutschland	Ember Sea
Genske	Mathias		CJ Legend
Genthe	Dagmar	stockmaritime.com	4sale
Genthe	Hans	Gentcom GmbH	4sale
Gerken	Toni	Gerken Druck GmbH	BIEST
Gerlach	Denis	Kühne + Nagel (AG & Co.) KG	Chiave
Gerlach	Dörte	G+M Offshore GmbH	Mona Lisa
Gerlach	Ulf		Pirol
Gerling	Hartmut	Zeppelin Power Systems GmbH & Co. KG	Alvaleti
Gerstlauer	Matthias	Marlière & Gerstlauer	Pumbamel
Gessert	Ralph	Hapag-Lloyd AG	Itea
Gessner	Christoph	Hamburg Süd	Esmeralda
Getsch	Dr. Ullrich	Oberbürgermeister Cuxhaven	Four
Giersch	Rainer	Accordo Partners Ltd.	Wusel
Giese	Jan	Liebherr-MCCTec Rostock	Vahro
Giese	Monique	KPMG	Dockenhuden
Giese	Norbert	Senvion GmbH	Toesen
Gilberg	Ole		Aldebaran MHV 801
Gjerlufsen	Mathias		Aldebaran MHV 801
Glaebe	Stefan	Bernhard Schulte Holdings Pte. Ltd	Jabalina
Gläser	Torsten	Leonhardt & Blumberg	Blue Bat
Glathe	Anja		Aldebaran MHV 801
Glathe	Bernd	Auto Wichert GmbH	Aldebaran MHV 801
Glathe	Jens	Auto Wichert GmbH	Annika
Glenz	Thorsten	Sunseeker	Arconia 4
Glindemann	Meik	Glindemann Brüder GmbH	Alvaleti
Göknil	Sinan	Lürssen-Kröger Werft	Highlander
Goncalves	Max	Mankiewicz Gebr. & Co.	X-Marie
Gosch	Antje		Titan
Gosch	Tom	Gosch Elektroanlagen	Titan
Gothberg	Sven	SKF Lubr. Systems	Xola
Gottwald	Max	Lubeca Marine (Germany) GmbH & Co. KG	Schmitzkatze
Grammerstorf	Helge	SeaConsult HAM GmbH	Carla
Grammes	Andrea	Dr. Schackow & Partner Rechtsanwälte	Tutima
Grandorff	Tim	Hafenlotsenbrüderschaft Hamburg	Nikaia von Hamburg
Granz	Udo	DVZ-BALLAST SYSTEMS GmbH	Adiante
Grasse	Michael	Grasse Unternehmensberatung	Lord Jim
Gregersen	Peter	Hafenassistent	Ærø Kommune
Greiner	Dr. Tilmann	MAN	Preussischer Adler
Greve	Christian	FUCHS Fördertechnik AG	Mad Max
Gribanov	Sergey	DNV GL	PENTA
Grimm	Robert	Blohm + Voss	Thila
Grißmer	Axel	DHV Marine	Alexa
Grißmer	Sven	DHV Marine	Alexa
Grolig	Dr. Jan Gustav	Wrede Technologies	Black Jack
Gross	Christof	Germania Shipyard Agency	Blue Bat
Gross	Heinz	Germania Shipyard Agency	Blue Bat
Gross	Thassilo	Hamburg Süd	Britti Woman
Gross-Fengels	Prof. Dr. Walter	Asklepios Klinik Harburg	Latona
Groth-Lauritzen	Jens	Ehemaliger Bürgermeister	Ærø Kommune
Groth-Lauritzen	Vibke		Ærø Kommune
Grotheer	Timm	Fr. Lürssen Werft GmbH & Co. KG	Senta
Grube	Richard	Nordic Hamburg Shipmanagement GmbH & Co. KG	Espada

NACHNAME	VORNAME	FIRMA	YACHT
Gruber	Andreas	SKF Economos AT	Flenx
Grucza	Tom	G-Con	Thila
Grünhagen	Thorsten	KBN Konstruktionsbüro	Verano
Grünow	Sebastian	Freunde der Heti	Heti
Günther	Jan	Tischlerei Günther	Xola
Günther	Michaela		Annika
Guth	Dr. Maximilian	Dabelstein & Passehl Rechtsanwälte	Vertigo
Guth	Maike	Accenture Strategy	Vertigo
Güttler	Andreas	Vega Reederei GmbH & Co.KG	Lisa Marie II
Habeck	Olaf	TB Marine	Esmeralda
Hadeler	Jens	Gustav Schramm GmbH	Viva
Hadeler	Sören	German Tanker Shipping GmbH	Viva
Hagedorn	Matthias	Wärtsilä Deutschland GmbH	Antares
Hahn	Britta	Stichling Hahn Hilbrich GmbH	Felix
Hahn	Jürgen	Stichling Hahn Hilbrich GmbH	Felix
Hahne	Michael	Robert Müller Logistik (GmbH & Co.) KG	SHAMWARI
Halbig	Christian	Halbig Consult	Latona
Hamer	Ingo	Hamer Ferienappartments e.K.	Four
Hamer	Nis		Latona
Händel	Dörte	BP Europa SE	PhoeniX
Hansen	Katherina	Stichling Hahn Hilbrich GmbH	Felix
Hansen	Poul		Aldebaran MHV 801
Hansen	Sven	tesa se maritime solutions	Ostwind
Hansen	Thore	Point of Sailing	Italia Yachts
Hansen	Tilmar	MTK Group	Outsider
Hansen	Ulf	Hempel	Tinkerbell
Harbrecht	Thomas	Euler Hermes	Pumbamel
Harder	Dr. Jan	Crew	Amuse-Bouche
Harding	Johannes	Zeppelin Power Systems GmbH & Co. KG	Alvaleti
Harengel	Jürgen	Elaflex	Something Hot
Harms zum Spreckel	Harald	F. H. Bertling Reederei GmbH	Bruce
Harmstorf	Fabian	BRS, Hamburg	Heti
Harmstorf	Kirsten	Skipperin / Junge & Co. Versicherungsmakler	Tutima
Harmstorf	Philip	Bugsier-, Reederei- und Bergungs- Gesellschaft mbH & Co. KG	Princess of Tides
Harren	Dr. Martin	Harren & Partner	Italia Yachts
Harren	Peter	Harren & Partner	Athena
Hartmann	Moritz		Pirol
Hass	Heiko	Nordic Yards	Ospa
Haßler	Hasso	Crew	Mrs. Beastly
Hatschbach	Peter	NAVES, Crew	Anita
Hauert	Leonie	Norddeutsche Reederei H. Schuldt	Timantti
Haus	Felix	Speedsailing	Illbruck
Häwecker	Hans-Joachim	RSK-Stahl GmbH	Alli 1
Häwecker	Niklas	Crew	Alli 1
Heckert	Hartmut	KPMG	Dockenhuden
Hector	Ralf	Hapag Lloyd	Doric
Heerma	Dr. Hendrik	FRH Recht	Pumbamel
Heermann	Christian	CELLweaver	Pinatz
Heeschen	Cornelius	HHL Service GmbH	Inspire
Heidbrink	Maximilian	HISCOX	Athena
Heiken	Ole	Kühne + Nagel (AG & Co.) KG	Chiave
Heinritz	Christian	O+H Segeltechnik	Something Hot
Heinritz	Jörgen	MTK Group	Outsider
Heins	Dr. Jan-Christian	Honert + Partner	Baltic Starlet
Heinsohn	Jan	HSH Nordbank / Crew	Chrila
Helms	Jan	Wenatex Das Schlafsystem GmbH	Wappen von Bremen IV
Hengstmann	Stefan		Italia Yachts
Henneberg	Dirk	Blohm + Voss	Thila
Hense	Thomas	Crew	Something Hot
Hensel	Frank	DNV GL	NeroRossoVento
Hentschel	Niels	Hubert Palfinger Technologies Deutschland	Ember Sea
Herrmann	Frauke	Eignerin / Skipperin	Nikaia von Hamburg
Herrmann	Hartmut	Eigner / Skipper	Nikaia von Hamburg
Herrmann	Maximilian	Crew	Nikaia von Hamburg
Hess	Annette		Amuse-Bouche
Hess	Klaus	ADM Germany GmbH	Amuse-Bouche
Hessenius	Anton	MC-Seamax	Dirk VII
Heuser	Hans-Peter	SGS INSTITUT FRESENIUS GmbH	Cantaloop IV
Heyde	Lukas	Crew	Piranha
Heyer	Jens	Flensburger Schiffbau-Gesellschaft mbH & Co. KG	ReläXX
Heyer	Thorsten	THC	SHAMWARI
Heyrmann	Holger	NW Treuhand und Revision GmbH	Extasy

NACHNAME	VORNAME	FIRMA	YACHT
Hilbig	Karl-Heinz	Seatrade Holding	Louise
Hilbig	Mareike	Seatrade Hamburg	Louise
Hille	Dr. Sven Alexander	OPDR GmbH	Godewind
Hilmes	Dieter	Zeppelin Power Systems GmbH & Co. KG	Alvaleti
Hinz	Jörn-Peter	BP Europa SE	PhoeniX
Hirsch	Claus	AG-Ems	NeroRossoVento
Hirsch	Klaus	AG Ems	Preussischer Adler
Hirseman	Helmut	KPMG	Dockenhuden
Hisch	Arne	NRV	Inspire
Hoffmann	Hans-Herbert	NRV	Regatta-Team
Hoffmann	Hans-Herbert	NRV	Pauli IV Begleitboot
Höfler	Eunice	Ahrenkiel	Doric
Höfling	Alexander	shippurch.com	Pinatz
Hofmann	Sven	Trivia GmbH	Cintra
Hofmeister	Hasso	DNV GL,	Natea
Höft	Hans-Henning	Crew	Baltic Starlet
Holm	Dr. Hinrich	NORD/LB, Vorstand	Sans Souci
Holst	Marc	MC Schifffahrt	Antica
Homeyer	Jork	Avalon Shipbroking	Wappen von Bremen IV
Höner	Stefan	Bureau Veritas	Preussischer Adler
Höngesberg	Andrea	Rheinische Post	Lorelei
Höpfer	Christian	Wessels Reederei GmbH & Co. KG	Veto
Hoppe	Ralf	Hoppe Heiztechnik GmbH	Viva
Horn	Tim	Oskar Wehr	Cintra
Hornig	Michael	Stichling Hahn Hilbrich GmbH	Felix
Horsch	Sven-Erik	Ernst Russ AG	Tango 34
Hössermann	Jan		Espada
Hössermann	Norbert	Alpha Trail Consulting	Sunbird
Hössermann	Sören	Nordic Hamburg Shipping (HK) Ltd.	Espada
Hub	Dr. Benjamin	Luther Rechtsanwaltsoges. mbH	Latona
Huber	Oliver	Huber Immobilien	Huppess X
Huber	Tom	H.C. Fintzen GmbH	Flenx
Hübner	Görd	Deutsche Bank AG	Flenx
Huby	Jean	Ocean Breeze Energy GmbH & Co. KG	Toesen
Huhn	Roland	Speedsailing	Ospa
Hundsörfer	Andreas	Sea-Site GmbH	NeroRossoVento
Hunke	Tim	Lürssen-Kröger Werft	Highlander
Ilgner	York	Blohm+Voss GmbH	Mona Lisa
Ippich	Michael	Hartmann Schifffahrts GmbH	Broader View Hamburg
Ivert	Jan		Aldebaran MHV 801
Jacobs	Jürgen	Jacobs Yachts	Nordstern
Jahnke	Benjamin	Bomin Linde LNG	Mrs. Beastly
Jans	Gerd	NW Treuhand und Revision GmbH	Extasy
Jansen	Mark	Seatrade Groningen	Louise
Jäppelt	Dr. Ulrich	WTM Engineers GmbH	Inspire
Jebsen	Dirk	ABS	Esmeralda
Jensen	Hans Jørgen		Aldebaran MHV 801
Jesse	Tim A.	Tank & Co. Tankstellen Consulting	Nathurn VI
Jetschke	Matthias	Lürssen Werft	Titan
Johannsmann	Martin	SKF Marine GmbH	Flenx
John	Martina	Segel Journal	Boatox
Johnstad-Moeller	Steffen	MUSASHI Shipping	Heti
Jones	Scott	OLDENDORFF CARRIERS GmbH & Co. KG	Sphinx
Jørgensen	Jørgen Otto	Bürgermeister	Ærø Kommune
Jørgensen	Klaus	Galerie Deichstrasse	Floater
Jørgensen	Lis		Ærø Kommune
Juncher	Jacob	OLDENDORFF CARRIERS GmbH & Co. KG	Italia Yachts
Junge	Holger	P+S Assekuranzvermittlung	Piranha
Jungmichel	Goetz-Ulf	DSV	Lorelei
Jürgens	Bernd	Eigner / Skipper	Pirol
Jürgensen	Dirk	FH Bertling	Bunai
Kahl	Holger	German Naval Yards Holdings, Kiel, Nobiskrug, Lindenau	Zukunft IV
Kahlensee	Wolfgang	Eigner / Skipper	Doric
Kahrs	Jan	Jebsen Shipping P. Management	Preussischer Adler
Kälbert	Johanna	Bugsier-, Reederei- und Bergungs- Gesellschaft mbh & Co. KG	Princess of Tides
Kalkreuth	Caroline		Schmitzkatze
Kalkreuth	Christine		Schmitzkatze
Kalkreuth	Klaus	Kalkreuth GmbH	Schmitzkatze
Kallweit	Frank	Bremer Bereederungs Gesellschaft	Mrs. Beastly
Kamjunke	Carsten	Bugsier-, Reederei- und Bergungs- Gesellschaft mbh & Co. KG	Princess of Tides

WE LOVE ÆRØSKØBING, SAILING AND EVENTS.

WE ARE TMI. WE PROVIDE AWESOME SERVICES.

18th year of driving your events



TMI GmbH | Premium Marketing and Event Services | tmi-world.com | @TMIGmbH



40% LOADING

**Im Internet können Sie manchmal lange warten.
Kommen Sie lieber gleich zu uns.**

Wir drucken in Hamburg – und nicht im Internet. Und das schon seit über 100 Jahren. Mit persönlicher Beratung, verlässlichem Service, in allen Formaten und immer auf dem neuesten Stand der Technik. Ihr Kundenberater Henning Tebbe freut sich auf Ihren Anruf: 040/85 32 81–24

 **Ernst Kabel Druck GmbH**
Offset- und Plakatdruck

www.kabel-druck.de

NACHNAME	VORNAME	FIRMA	YACHT
Kapelski	Rainer	Bromma	Huppés X
Karstens	Frederik	Blohm + Voss	Thila
Kastl	Michael	Hapag-Lloyd Aktiengesellschaft	Cintra
Kathmann	Jan-Philipp	Norddeutsche Landesbank	Cintra
Kauffeld	Tilmann	The Swedish Club	May Britt
Kaulvers	Birgit		Sans Souci
Kaulvers	Dr. Stephan-Andreas	Bremer Landesbank, Vorstand	Sans Souci
Kaulvers	Maximilian-Josef	Skipper	Sans Souci
Kaulvers	Susanna Maria		Sans Souci
Kay	Alexander	Junge & Co.	Felix
Kellersmann	Peter	Atermann König & Pavenstedt GmbH & Co. KG	Sunbird
Kellner	Justus	Vattenfall	Arconia 4
Kerschies	Lars	Offen	Dirk VII
Kessenich	Stephan	Offen	Dirk VII
Kienzle	Dr. Jost	CMS Hasche Sigle	Gatsby
Kießling	Jens	W.Johannes Wentzel Dr. Nfl	Wusel
Kimmich	Nicolas	f.Hansa Shipping	Antica
Kintzel	Dipl.-Ing. Volker	covestro AG	Annalin
Kirchner	Dietrich	Lürssen-Kröger Werft	Highlander
Kirst	Wulfger	Peter Döhle Schiffahrts-KG	Verano
Klein	Dr. Hermann J.	Offen	Dirk VII
Klimars	Ulrich	Speedsailing	Ospa
Klinger	Dietrich	Crew	Annalena
Klöpper	Adrian	Hammonia Reederei GmbH	Peter von Seestermühe
Klösches	Jochen	E.R. Capital Holding GmbH & Cie. KG	Tioga
Klotz	Johannes	FLEET Hamburg LLP	Mrs. Beastly
Kluge	Julia	MTC Marine Training Center Hamburg	Nikaia von Hamburg
Kluike	Jan Pieter	German Naval Yards Services	Zukunft IV
Kluike	Steffen	Kühne + Nagel (AG & Co.) KG	Chiave
Klünder	Carsten	Tecklenborg, Kegel GmbH	ReläXX
Koch	Henrike	Koch Duken Partner Rechtsanwälte	Tutima
Koch	Mathias	Hamburger Senat	Ventus
Koch	Sven	Crew	Baltic Starlet
Köchling	Marc	Nord/LB	Pumbamel
Koehler	Gert	Reederei Ernst Jacob	Pax
Kollert	Jan	Kohlhoff GmbH	Wappen von Bremen IV
Kölln	Jürgen	Schiffahrtskontor Jürgen Kölln + Kpt.H.Groß	Ostwind
Kölln	Torben	Buss Capital Holding GmbH & Co. KG	Wappen von Bremen IV
Komorrowski	Max	Becker Marine Systems	CJ Legend
Köncke	Frederik C.	P+S Assekuranzvermittlung	Piranha
Kontturi	Sami	SKF Marine Segment GTB	X-Fi
Körbelin	Carsten	Calbaguhn	CJ Legend
Korn	Michael	SDDC 950th Trans Co. Bremerhaven	Sunbird
Körner	Dr. Hellmut	Hamburger Senat	Ventus
Kortmann	Evan	Sevenstar Yacht Transport	Elan
Kortüm	Bernd	Norddeutsche Reederei H. Schuldt	Timantti
Koslowski	Hagen	Döhle Reederei	Illbruck
Kostka	Doris	Dr. Schackow & Partner	Prinz Tino
Kozlowski	Andre	Mercator Navigation GmbH & Co. KG	Extasy
Kozlowski	André	Mercator Navigation	Tango 34
Kpt.Ehlers	Arne	BREB GmbH & Co. KG	Four
Kracke	Bärbel	Friedrich Lürssen Werft GmbH & Co. KG	Phoenix
Kraft	Bjarne	Aug. Bolten	Something Hot
Kraft	Ole	Aug. Bolten	Something Hot
Kramer	Alexander	Bugsier-, Reederei- und Bergungs- Gesellschaft mbh & Co. KG	Princess of Tides
Kramer	Matthias	KPMG	Dockenhuden
Krause	Andreas	Trivia GmbH	Cintra
Krause	Karsten	Lukoil	Antica
Krause	Sven	Quantum Sails	Black Jack
Krietsch	Dr. Tom	Stadt Hamburg	X-Celerator
Kring	Susanne	Crew	Black Jack
Kringel	Martin	Speedsailing	Illbruck
Kromann	Sara		Ærø Kommune
Kröning	Ronald	MoBa GmbH	NeroRossoVento
Kröowski	Frank	Mankiewicz Gebr. & Co.	X-Marie
Kropp	Ulrich	Bremer Landesbank	Wappen von Bremen IV
Krug	Tim	Meyerwerft GmbH	Ospa
Krüger	Jan	KPMG	Dockenhuden
Krüger	Klaus-Thomas	RA und Notar / Eigner der Amuse-Bouche	Amuse-Bouche
Krüger	Silke	Unterbacher See	Lorelei
Kruse	Celine	Förde Reederei Seetouristik GmbH & Co. KG	Baltic Starlet
Kruse	Jan	Förde Reederei Seetouristik GmbH & Co. KG	Baltic Starlet
Kruse	Sven	TB Marine	Antica

NACHNAME	VORNAME	FIRMA	YACHT
Kubicz	Piotr	Remontowa Gdansk Shiprepair Yard	Titan
Kudrus	Christoph	SKF Marine China	X-Fi
Kugler	Rainer	Wehring & Wolfes GmbH	X-Tours
Kuhlmann	Heinz	MTC Marine Training Center Hamburg	Nikaia von Hamburg
Kuhlmann	Henning	Becker Marine Systems	CJ Legend
Kuhlmann	Ingo	HCI Capital AG	Wappen von Bremen IV
Kühnen	Robert	Dimension Polyant	Lorelei
Kulisch	Donatus	Hafenlotsenbrüderschaft Hamburg	Nikaia von Hamburg
Kümmel	Daniel	Combi Lift GmbH	Natea
Kummerfeldt	Stefan	Robert Müller Logistik (GmbH & Co.) KG	SHAMWARI
Künkel	Julian	Frachtcontor Junge & Co.	Desna
Kunz	Stefan	Kloska Technical Marine Sales GmbH	Natea
Kurzbauer Rzepski	Berndhard	Hubert Palfinger Technologies Deutschland	Ember Sea
Labs	Sebastian	HVS	Timantti
Lamak	Bernd	Becker Marine Systems	CJ Legend
Landgrebe	David	Ernst Russ AG	Tango 34
Lange	Timm	Mercator Navigation GmbH	Cantaloop IV
Langenhan	Claudia	NRV	Pauli IV Begleitboot
Langer	Klaus	Scandinavian Underwriters Agency GmbH	Punta D' Oro
Langiader	C. Andri	Maritime Capital Asset Management AG	Ventus
Langkabel	Jörg	DNV GL	Athena
Lassen	Dirk	Tribocare	Esmeralda
Lassen	Ulrik	Direktor Maritime Engineering	Ærø Kommune
Lavigne	Brian	Royal Canadian Navy	Mona Lisa
Lee	Duncan	Fr. Lürssen Werft GmbH & Co. KG	X-Marie
Leger	Rolf	Lürssen-Kröger Werft GmbH & Co. KG	Senta
Lehmann	Thorsten	MAN Diesel & Turbo SE	Latona
Lehmgrübner	Martin	Bugsier-, Reederei- und Bergungs- Gesellschaft mbh & Co. KG	Princess of Tides
Lehmkuhl	Kristin	Crew	Tutima
Leibfried	Dirk	Niedersachsen Ports GmbH & Co. KG	Four
Lemcke	Hans-Joachim	Peter Gast Shipping GmbH	Prinz Tino
Lemmermann	Oliver	Norddeutsche Reederei H. Schuldt	Timantti
Leonie	Achim	Hamburger Abendblatt	Punta D' Oro
Leuschel	Ingulf	SAD, Bozen	Baltic Starlet
Leuth	Raik	ALP-Service GmbH	Huppes X
Leverkus	Henning	GRS Global Renewables Shipbrokers GmbH	Princess of Tides
Liebing	Dr. Karsten	Hammonia Reederei GmbH	Peter von Seestermühe
Liebing	Ingert	MdB, Deutscher Bundestag	Aegir
Liedtke	Bernd	German Naval Yards Kiel, Nobiskrug	Zukunft IV
Liestmann	Martin	ADOMS Oldenburg	Athena
Lipiec	Marek	DS Tankers	Doric
Lissow	Jan	Interorient Shipmanagement	Little Dragon
Lodemann	Ben	Lotsenbrüderschaft	CJ Legend
Lokoschus	Daniel	Hubert Palfinger Technologies Deutschland	Ember Sea
Lorentzen	Dirk	BP Europa SE	Phoenix
Lorenz	Dr. Karen	Rechtsanwältin	Vertigo
Lorenzen	Yannick Andre	ALP-Service GmbH	Huppes X
Lüken	Reinhard	Verband Schiffbau und Meerestechnik	Grissini
Lund	Max	Hamburg Süd	Pumbamel
Lütjens	Eric	Piening Propeller	Johanna
Lutter	Matthias	Neptun Werft	Fuzzy
Maas	Sabine	Eignerin / Skipperin	X-Tours
Mackenthun	Thorsten	Carl Büttner Shipmanagement	Broader View Hamburg
Mackeprang	Jürgen	Deutsche Offshore Consult GmbH	Bukh Bremen
Mäder	Uwe	Mäder Protea	Amuse-Bouche
Mählmann	Marc-Daniel	Crew	Pax
Mahnke	Jens	Ernst Russ AG	Tango 34
Mahnke	Justus	Ernst Russ Shipbroker GmbH & Co. KG	Britti Woman
Marquardt	Rollo	Skipper	Tioga
Marten	Ole	Reederei O. Marten	Elan
Martinsen	Morten Steen	SinOceanic ASA	Tioga
Maschke	Dennis	Lürssen-Kröger Werft GmbH & Co. KG	Senta
Maßmann	Axel	Bank Vontobel Europe AG	Nordstern
Mattheis	Thomas	TPW Todt & Partner GmbH & Co. KG	Ventus
Matthies	Claas	Harren & Partner Ship Management GmbH & Co., Ltd.	Chrila
Maziull	Bastian	Contchart Hamburg GmbH & Co. KG	Veto
McKinnon	Scott	McKinnon Marine Service	Mona Lisa
Meier	Jan	Maritime Turnkey Solutions GmbH	Blue Bat
Meier	Thorsten	TSC The Shipmanagement Company GmbH & Co. KG	Nixe
Meier	Uwe	Lürssen-Kröger Werft GmbH & Co. KG	Senta
Meier-Kothe	Christian	German Naval Yards Kiel, Nobiskrug	Zukunft IV

NACHNAME	VORNAME	FIRMA	YACHT
Melskotte	Christian	Crew	Boatox
Mennerich	Jörn-Hinnerk	HEH Hamburger EmissionsHaus	Titan
Menzel	Andreas	F.H. Bertling Logistics GmbH	Sunbird
Menzel	Regina	Crew	Tutima
Merckens	Nils	Reederei Braren, Kollmar	Mary X
Merkens	Nils	Rörd Braren Bereederungs-GmbH & Co. KG	Nordstern
Mertens	Wilhelm	VDKS	Fuzzy
Metzger	Dipl.-Ing. Jens	Bosch Rexroth AG	Melos
Meuser	Frederik	German Naval Yards Kiel, Nobiskrug	Zukunft IV
Meyenburg-Kurzer	Florian	NAVES Corporate Finance GmbH	Anita
Meyer	Christian	Bernhard von Blomberg	Family Express
Meyer	Claus-Ehlert	Deutscher Boots- und Schiffbauer-Verband	Grissini
Meyer	Jens	Journalist	Regatta-Team
Meyer	Joern	KFM GmbH	Extasy
Meyer	Kai-Kristian	KKM Solutions	4sale
Meyer	Peter Eggat	Boatyard Solutions	Verano
Meyer-Vierow	Tobias		Wappen von Bremen IV
Meyerhoff	Ulrike	Stichling Hahn Hilbrich GmbH	Felix
Meynköhn	Axel	Wyker Dampschiffs-Reederei Föhr-Amrum	Aegir
Michaelis	Svantje	Crew	Tutima
Michelidakis	Petros	Messe Düsseldorf	Lorelei
Mindiak	Marian	Trivia GmbH	Cintra
Misbach	Marco	MARliNX Ing.-GmbH	Mona Lisa
Mischke	Kai	Stichling Hahn Hilbrich GmbH	Felix
Mogensen	Lennart	Vorsitzender Hafen-Ausschuss	Ærø Kommune
Mogensen	Tanja		Ærø Kommune
Möller	Annett	Moderatorin	Italia Yachts
Möller	Carsten	Wrist Ship Supply	Tuuli
Möller	Oomke	Möller Energieberatung	Blue Bat
Möller	Sebastian	Peter Gast Shipping GmbH	Mrs. Beastly
Morgen	Dr. Christoph	Brinkmann & Partner	Pogo 30
Moser	Ralf		Lorelei
Mühlbach	Torben	HVS e.V.	Broader View Hamburg
Mühlmeister	Thomas	LS International Cargo GmbH	Sunbird
Müller	Coord	FURUNO DEUTSCHLAND	Baltic Swan
Müller	Karsten	NSB	Freja
Müller	Lorenz	Norddeutsche Landesbank	Cintra
Müller	Michael	Cornelius Korn	X-Celerator
Müller	Tim	Heavy lift at sea	Senta
Müller-Arnecke	Jörg	Beilken Sails	Jabalina
Müller-Petermann	Birgit	SVAOe	Regatta-Team
Munko	Björn	Marine Gas Engineering	Ospa
Nadal	Jens	Rektor Marstal Navigationsschule	Ærø Kommune
Nägele	Frank	Wirtschaftssekretär S.H.	Thila
Nazfger	Malte	Student	Athena
Nehls	Frederik	YDS	Tuuli
Nehls	Ulrike	Fleetmon GmbH	Illbruck
Nelander	Erik	SKF GTB	Flenx
Nennhaus	Capt. Jan	Bereederungsgesellschaft Alstership mbH & Co. KG	Titan
Nest	Alexander	Crew	Claxpax
Neubelt	Frank	NC2 Yacht Design	Johanna
Neubelt	Frank	NC.	Phoenix
Neugebauer	Claudia	Segelkameradschaft „Das Wappen von Bremen“	ReläXX
Neugebauer	Holger	Springstein Albers Finanzplanung	ReläXX
Neumann	Annika	Crew	Tutima
Neumann	Maxim	Hanseyachts AG	Lorelei
Neumann	Ralf	Blohm + Voss	Chrila
Neumann	Tom	Neptun Werft	Mad Max
Niebuhr	Kim	Martini Chartering GmbH & Co. KG	Veto
Nielsen	Jens Christian	Frachtcontor Junge & Co.	Desna
Nielsen	Max	Maersk Broker	Heti
Niemann	Claudia	Friedrich Lürssen Werft GmbH & Co. KG	Phoenix
Nijboer	Sander	Shell Trading Rotterdam	Desna
Nijhout	Rick	Forest Wave Navigation B.V.	Wappen von Bremen IV
Nintemann	Thomas	Rechtsanwaltskanzlei Nintemann	Floater
Nordstroem	Kimmo	Containerships Ltd. OY	Espada
Nørhart	Jørgen		Aldebaran MHV 801
Nowakowski	Joachim	Leonhardt & Blumberg	Blue Bat
Nürnberg	Alexander	MacGregor Hatlapa	Alexa
Nürnberg	Jan	Joh. M.K. Blumenthal GmbH	Viva
Nürrnberg	Vincent	O.S. Energy Marine Power Solutions	Alexa
Nadal	Jens	Rektor Marstal Navigationsschule	Ærø Kommune
Nägele	Frank	Wirtschaftssekretär S.H.	Thila
Nazfger	Malte	Student	Athena
Nehls	Frederik	YDS	Tuuli
Nehls	Ulrike	Fleetmon GmbH	Illbruck
Nelander	Erik	SKF GTB	Flenx
Nennhaus	Capt. Jan	Bereederungsgesellschaft Alstership mbH & Co. KG	Titan
Nest	Alexander	Crew	Claxpax
Neubelt	Frank	NC2 Yacht Design	Johanna
Neubelt	Frank	NC.	Phoenix
Neugebauer	Claudia	Segelkameradschaft „Das Wappen von Bremen“	ReläXX
Neugebauer	Holger	Springstein Albers Finanzplanung	ReläXX
Neumann	Annika	Crew	Tutima
Neumann	Maxim	Hanseyachts AG	Lorelei
Neumann	Ralf	Blohm + Voss	Chrila
Neumann	Tom	Neptun Werft	Mad Max
Niebuhr	Kim	Martini Chartering GmbH & Co. KG	Veto
Nielsen	Jens Christian	Frachtcontor Junge & Co.	Desna
Nielsen	Max	Maersk Broker	Heti
Niemann	Claudia	Friedrich Lürssen Werft GmbH & Co. KG	Phoenix
Nijboer	Sander	Shell Trading Rotterdam	Desna
Nijhout	Rick	Forest Wave Navigation B.V.	Wappen von Bremen IV
Nintemann	Thomas	Rechtsanwaltskanzlei Nintemann	Floater
Nordstroem	Kimmo	Containerships Ltd. OY	Espada
Nørhart	Jørgen		Aldebaran MHV 801
Nowakowski	Joachim	Leonhardt & Blumberg	Blue Bat
Nürnberg	Alexander	MacGregor Hatlapa	Alexa
Nürnberg	Jan	Joh. M.K. Blumenthal GmbH	Viva
Nürrnberg	Vincent	O.S. Energy Marine Power Solutions	Alexa

NACHNAME	VORNAME	FIRMA	YACHT
Obst	Christian	Columbia Shipmanagement	Broader View Hamburg
Oehme	Leon	German Naval Yards Kiel, Nobiskrug	Zukunft IV
Oehne	Dr. Frank	CombiLift GmbH	Athena
Oestmann	Hans	Hamburg Lines Men	Elan
Offen	Jan	Offen	Dirk VII
Ohlsen	Jan Christian	Commerz Real	Dirk VII
Olsen	Finn	Peter Döhle Schifffahrts-KG	Britti Woman
Olsen	Hans	Leonhardt & Blumberg GmbH Versicherungsmakler	Britti Woman
Olsson	Peter		CJ Legend
Oltmann	Bernd	LS International Cargo GmbH	Sunbird
Oltmann	Tim	Transport Overseas Shipping GmbH	Sunbird
Ørbeck-Nilssen	Knut	DNV GL	Broader View Hamburg
Orgelmann	Lutz	RAe Dr. Stankewitz & Coll.	Wappen von Bremen IV
Ørndrup	Christian	Hafenmeister	Ærø Kommune
Ortmann	Rainer	Mannheimer Vers. AG	X-Tours
Osenau	Finja Joleena	Steigenberger Hotel	Melos
Ostendorff	Peer	Blohm + Voss	Thila
Østerby	Anders C.	Lokalredakteur Fyns Amts Avis	Ærø Kommune
Ostmeier	Dr. Hanns	Hamburgischer Verein Seefahrt	Viktoria
Ott	Korbinian	Deutsche Offshore Consult GmbH	Bukh Bremen
Ottinger	Silke	Carlsberg Brauerei	Esta
Ottmann	Sebastian	Deutsche Bank	4sale
Otto	Dr. Steffen	REINTJES GmbH	Claxpax
Otto	Timm	Speedsailing	Illbruck
Pap	Eyk-Uwe	Baltic Taucher GmbH	Illbruck
Papachristou	Harry	TradeWinds, Athens	Boatox
Paruschke	Sascha	Bootsmann Preussischer Adler	Preussischer Adler
Paschke	Krzysztof	MTK Group	Outsider
Paul	Falko	Vega Reederei GmbH & Co.KG	Lisa Marie II
Paul	Henrik	SKWB	Sans Souci
Paulsen	Ralf	KYC	Regatta-Team
Paulsen	Ralf	KYC	Pauli IV Begleitboot
Paulsen	Sven	Adler Schiffe GmbH & Co. KG	Aegir
Pegelow	Oliver	TPW	Lisa Marie II
Pein	Andreas	Andreas Pein	Johanna
Peters	Dr. Christian	Bremer Landesbank	Wappen von Bremen IV
Peters	Kevin	Subsea Global Solutions LLC	Blue Bat
Petersen	Thore		Latona
Petrov	Konstantin		Illbruck
Petrovic	Hrvoje	Seatrade Antwerp	Louise
Petry	Jörn	ALP-Service GmbH	Huppes X
Pey	Christian	Multraship Towage & Salvage	Princess of Tides
Pfabe	Peter	FUCHS Fördertechnik AG	Mad Max
Pietschke	Jörn		Pirol
Pilz	Roger	Eigner / Skipper	Mad Max
Pilz	Roger	PerCom Druck- und Vertriebsges.	Xola
Pinter	Klaus	Lloyd Fonds AG	Tioga
Plump	Christian	Plump KG	Jabalina
Poelman	Herman	Vets-Kloska Ship Supply NV	Natea
Pohl	Söhnke	DNV GL	Nixe
Politz	Frank	Neptun Werft	Fuzzy
Poll	Daniel	Liebherr-MCCtec Rostock	Vahro
Polomsky	Dr. Stephan	Claus-Peter Offen Tankschiffreederei	Titan
Pommer	Rolf	marima consult GmbH	Godewind
Ponath	Tim	NSB	CJ Legend
Ponta	Dr. Rowil	Nordic Hamburg Shipping GmbH & Co. KG	Espada
Poßögel	Volker	Zeppelin Power Systems GmbH & Co. KG	Alvaleti
Postel	Dr. Dirk	Postel Engineering	Lord Jim
Prenz	Dr. Karl W.		Latona
Pukall	Patrik	Bremer Landesbank (BLB)	Chrila
Rademacher	Roland	KYC	Regatta-Team
Rademacher	Roland	KYC	Pauli IV
Rapp	Thorben	SKWB	Sans Souci
Rapprich	Jasmin	Thomas Schulte Ship Management GmbH & Co. KG	Tutima
Raschdorf	Ole		Sphinx
Rass	Kapt. Kersten	Reederei Rass	X-Celerator
Rass	Torben	Reederei Rass	X-Celerator
Rathjens	Dirk	Eigner / Skipper	Annalena
Ravens	Lars	Babcock Noell	Tinkerbell
Rehder	Carl	Pareto Securities	Heti

NACHNAME	VORNAME	FIRMA	YACHT
Reibisch	Sönke	Nobiskrug	Zukunft IV
Reibnitz	Christoph	Eigner / Skipper	Peter von Seestermühe
Reichelt	Lars	Kühne + Nagel (AG & Co.) KG	Chiave
Reichert	Nils	Crew	Halbtrocken
Reiners	Jan	multiplex gmbh	Phoenix
Reinhardt	Ralf	Röner Verwaltungsgesellschaft mbH	Halbtrocken
Rellermeier	Ralf	Hapag-Lloyd AG	Punta D' Oro
Remmers	Moritz	FUCHS Fördertechnik AG	Mad Max
Rexer	Sybill	Dabelstein & Passehl Rechtsanwälte	Vertigo
Richter	Fridjof	MTK Group	Outsider
Rickmers	Isabelle	E.R. Schifffahrt GmbH & Cie. KG	Tioga
Riehl	Andreas	Schifffahrtskontor tom Wörden	Itea
Riehl	Maren		Itea
Risan	Ragnvald	NRP Finans Ness Risan & Partners AS	Espada
Ritters	Matthias	DNV GL	Broader View Hamburg
Rixen	Oliver	Fil-Tec Rixen GmbH	Bruce
Rohmann	Jan		Aldebaran MHV 801
Röhrs	Hauke	Bremer Landesbank	Offshore
Röner	Thorsten	BVT Bremen GmbH & Co. KG	Toesen
Rönsch	Christian	May + Olde GmbH	Piranha
Ropohl	Dr. Sebastian	Eigner / Skipper	Cantaloop IV
Roppel	Thomo	REINTJES GmbH	Claxpax
Roppestad	Rolf Thore	Gard Services AS	Tioga
Rösener	Burkhard	Norddeutsche Reederei Schuldt GmbH & Co. KG	Wappen von Bremen IV
Ross	Hagen		Sphinx
Rother	Stefan	SEAWORTHY GmbH	Boatox
Rötters	Gerhard	ex AUDI Region Nord / NRV	Annika
Rubin	Einar	Crew	Chrila
Rückholt	Thorsten	Kanzlei Brake	Veto
Rühr	Christoph	Hubert Palfinger Technologies Deutschland	Ember Sea
Runde	Rainer	Reederei Wessels	Fuzzy
Ruser	Walter	Blohm + Voss Shipyards GmbH	X-Marie
Rust	Thomas	Breko GmbH	Viva
Rüterhenke	Jörg	Eigner / Skipper	Family Express
Rüther	Holger	Uniteam Marine Shipping	Timantti
Sabaz	Derya	Besiktas Group	Outsider
Sabban	Wolfram	Reederei Sabban	Antares
Sablotny	Matthias	Lloyd's Register	Ospa
Sadachanji	Sam	Hellespont Shipmanagement GmbH & Co. KG	Tuuli
Sækmose	Puol	Betriebsleiter Marstal Werft	Ærø Kommune
Salander	Axel	FLEET - HAMBURG LLP	Johanna
Sandmann	Axel	Interlloyd Vers.-AG	Johanna
Sasse	Andreas	Jotun Deutschland GmbH	Mona Lisa
Sävecke	Astrid	Hubert Palfinger Technologies Deutschland	Ember Sea
Saverys	Carl-Antoine	Victoria Shipbrokers	Heti
Schablinski	Thorsten	AMC	Tinkerbell
Schade	Oliver	Hamburger Abendblatt	Punta D' Oro
Schäfer	Knut	Weißer Flotte GmbH	Baltic Starlet
Schalk	Stefan	Wehring & Wolfes GmbH	X-Tours
Scheder-Bieschin	Dietrich	Macs	Bunai
Scheder-Bieschin	Felix	MACS Maritime Carrier Shipping	Latona
Scheel	Hendrik	Bootsmann	Elan
Scheer	Marian	Hanseyachts AG	Lorelei
Schernikau	Michael	Rechtsanwalt	CJ Legend
Schieferstein	Thorsten	Bugsier-, Reederei- und Bergungs- Gesellschaft mbh & Co. KG	Princess of Tides
Schierloh	Frank	Kloska Group	Tuuli
Schiermann	Markus	IMMAC	Thila
Schiewe	Carsten	KPMG	Dockenhuden
Schinck	Alfred	REINTJES GmbH	Claxpax
Schlätzer	Thomas	Geo. Gleistein & Sohn GmbH	ReläXX
Schlemer	Jennifer	Essberger	Doric
Schleswig-Holstein, Prinz zu	Alexander	NRV	Regatta-Team
Schleusner	Rüdiger	Budweiser Budvar Importges. mbH	Boatox
Schlotfeldt	Harald	Reederei F. Laeisz	Broader View Hamburg
Schmanns	Lydia	Leonhardt & Blumberg	Tutima
Schmidt	Arne	Arne Schmidt Yachts International	Annika
Schmidt	Daniela	Flensburger Yachtservice	Huppess X
Schmidt	Holger	HS ARCHITEKTEN PartGmbB	Senta
Schmidt	Isabelle	HS ARCHITEKTEN PartGmbB	Senta
Schmidt	Jan	Lethe GmbH	Senta
Schmidt	Kristian W.	Ultrabulk	SHAMWARI
Schmidt	Lillian	Rudolf A, Oetker KG	Mona Lisa



Ein Baker Tilly Roelfs Unternehmen

TPW hisst mit Ihnen die Segel

Beim Regattasegeln ist es wie im „richtigen“ Leben. Man muss die Regeln kennen und sich dem Wettbewerb stellen. Wir als Wirtschaftsprüfer und Steuerberater kennen nicht nur die Regeln, sondern verfügen über langjährige Erfahrung.

Durch den Zusammenschluss mit Baker Tilly Roelfs sind wir mit 1.025 Mitarbeitern an 12 deutschen Standorten vertreten. Auf globaler Ebene beraten 165 Partnerunternehmen unabhängiger Wirtschaftsprüfung- und Beratungsgesellschaften mit über 28.000 Mitarbeitern in 141 Ländern innerhalb des weltweiten Netzwerks Baker Tilly International.

Lassen Sie sich von uns beraten und gemeinsam Kurs nehmen.

TPW – Wir kennen die Antworten.

TPW Todt & Partner GmbH & Co. KG
Wirtschaftsprüfungsgesellschaft
Valentinskamp 88 · 20335 Hamburg
Tel. +49 40 600880-0 · Fax +49 40 600880-201
info@tpw.de · www.tpw.de

NACHNAME	VORNAME	FIRMA	YACHT
Schmidt	Nils	Bernhard von Blomberg	Family Express
Schmidt	Olaf	GUIDELINE	Senta
Schmidt-Burgk	Ines	Offen	Dirk VII
Schmidt-Rybrandt	Oliver	Speedsailing	Illbruck
Schmiedehausen	Lars	MACS Maritime Carriers	Desna
Schnaase	Birgitt	Interior Design	Black Jack
Schnäckel	Christopher	SKF Marine GmbH	Xola
Schneider	Frank Uwe	NSB	Freya
Schneider	Gerd	SGS Germany GmbH	Cantaloop IV
Schöler	Martin	Hamburg Süd	Smilla
Schönfeld	Per	Nobiskrug	Zukunft IV
Schönhoff	Holger	Interorient Navigation (Germany)	Broader View Hamburg
Schönwitz-Harmstorf	Marco	MTK Group	Outsider
Schöpe	Jan	Crew	Four
Schrader	Mark	R.A. Oetker	Desna
Schrandt-Zimmer	Dr. Stefan	Corvel Rechtsanwälte	Alvaleti
Schriever	Ramona	Yachttransport Schriever	Chiave
Schriever	Uwe	Yachttransport Schriever	Chiave
Schröder	Christoph	Northern Lloyd	Jabalina
Schröder	Malte	Peter Döhle Schifffahrts-KG	Verano
Schröder	Mirko	Ahrenkiel	Doric
Schröder	Sven	Bugsier-, Reederei- und Bergungs- Gesellschaft mbh & Co. KG	Princess of Tides
Schubert	Heidi	Crew	Prinz Tino
Schubert	Jan	Bomin Linde LNG	Latona
Schubert	Karl	Eigner der Prinz Tino	Prinz Tino
Schubert	Matthias	Wärtsilä Deutschland GmbH	Antares
Schubert	Sebastian	Norddeutsche Landesbank	Cintra
Schuchmann	Caspar	MPC Capital Maritime GmbH	Princess of Tides
Schuen	Axel	Deutsche Schlauchboot GmbH	MCS Rib
Schult	Kerstin	Herman Gotthardt GmbH	Tutima
Schulte	Manfred	Sandomeer Schulte & Partner	Felix
Schultz	Christian	Speedsailing	Illbruck
Schultz	Thomas	Mankiewicz Gebr. & Co.	X-Marie
Schulz	Dr. Florian	Luther Rechtsanwaltsges. mbH	Latona
Schupp	Martin	Hansemar	Bunai
Schütt	Michel		Steadfast
Schütt	Thorsten		Steadfast
Schütte	Dr. Klaus	Eigner / Skipper	Claxpax
Schütze	Holger	Lloyd's Register	Highlander
Schwandt	Katrin	Crew	Halbtrocken
Schwarz	Thorsten	GE Grid GmbH	Toesen
Schwebe	Mathes	Student Schiffbau	ReläXX
Schweizer	Albert	Telltale Marine	Senta
Schwenke	Thomas	Schwenke & Partner	Heti
Schwern	Jürgen	Schwern Yachten	Phoenix
Schwuchow	Mads	Jotun	Doric
Sellhorn	Olav	Sellhorn Holding GmbH	Elan
Sellin	Christian	Allianz Lübeck	4sale
Semmerling	Stephan	Yacht-Sachverständiger	Elan
Semmler	Wolfgang	Harren & Partner Shipmanagement GmbH & Co. KG	PENTA
Serwatzki	Marc	Peter Döhle Schifffahrts-KG	Verano
Shin	Dmitriy	NAVES Corporate Finance GmbH	Anita
Siebuhr	Diethelm	Nexinto	Timantti
Siemens	Jan-A.	Siemens Maritime Adjusters GmbH	May Britt
Siepmann	Axel	NAVES, Crew	Anita
Silberbach	Ralph	Jotun	Doric
Simon	Magnus	FH Kiel FB Schiffbau	Britti Woman
Skytte Glue	Kristine		Ærø Kommune
Sobotka	Dirk	A-Rosa Flussschiff GmbH	Ospa
Søby Jørgensen	Kenny	Captain der Aldebaran MHV 801	Aldebaran MHV 801
Sommer	Dr. Burkhard	PWC Pricewaterhouse Coopers AG	Wusel
Spalhoff	Oliver	Deutsche Offshore Consult GmbH	Bukh Bremen
Spanholtz	Axel	AS Maritime GmbH & Co. KG	Ventus
Sparkes	Simon	CMS Hasche Sigle	Gatsby
Specht	Michael	Crew	Pax
Speck	Chris	SARTORI & BERGER GmbH & Co. KG	Cantaloop IV
Spicker	Carsten	Lürssen	Ospa
Sponholz	Johannes	MTC Marine Training Center Hamburg	Nikaia von Hamburg
Sponholz	Wiebke	SVAOe	Regatta-Team
Staats	Martin	Fr. Lürssen Werft GmbH & Co. KG	Nixe
Stark	Robert	MARINEPOOL Sportartikel GmbH & Co. KG	Senta
Staroske	Markus	Hansa Shipping	Doric

NACHNAME	VORNAME	FIRMA	YACHT
Steckstor	Olaf	Maritime Moments Ltd	Black Jack
Stegemann	Max	MINERVA Versicherungs-AG	Viva
Stehr	Jan	Bugsier-, Reederei- und Bergungs- Gesellschaft mbh & Co. KG	Princess of Tides
Stein	Tilman	Deutsche Bank	Pumbamel
Steinbach	Carin	Hamburg Messe & Congress GmbH	Grissini
Steinhoben	Helene	Tank & Co. Tankstellen Consulting	Nathurn VI
Steinhauer	Jens-Uwe	REINTJES GmbH	Claxpax
Stelzner	Kai	KPMG	Dockenhuden
Stich	Sönke	Robbe & Berking GmbH & Co.KG	Flamingo
Stielke	Sören-Eckart	BP Europa SE	PhoeniX
Stier	Diethard	Nobiskrug	Zukunft IV
Stietzel	Achim	Agentur für Wirtschaftsförderung Cuxhaven	Four
Stilkenbäumer	Merle	Lissr	Little Dragon
Stjepic	Ivan	TB Marine Shipmanagement GmbH & Co. KG	Tipsy
Stolberg	Niels	Best Ship Consult GmbH	Sunbird
Stork	Hans Bernd	Stork Oberflächentechnik	Lisa Marie II
Strehbehn	Erik	H.C. Fintzen GmbH	X-Fi
Strehle	Dipl.-Ing. Martin	Bosch Rexroth AG	Melos
Strobel	Jörg	Briese Schifffahrts GmbH & Co.	May Britt
Stryi	Klaus-Uwe	Crew	Pax
Stryi	Tom	Crew	Pax
Stuhrberg	Peter	DNV GL	NeroRossoVento
Suhrbier	Annette	Peter Döhle Schifffahrts-KG	Verano
Sürken	Folke	ALP-Service GmbH	Huppes X
Süverkrüpp	Finn	F3 Offshore / Crew	Chrila
Szczepaniak	Stephan	Skipper	Boatox
Tagsold	Harald	Crew	Black Jack
Tantzen	Claus	Hansa Heavy Lift, Hamburg	Mary X
Tanzer	Tobias	BBC Chartering & Logistic GmbH & Co. KG	Wappen von Bremen IV
Tao	Yuye	Zhoushan IMC-YY Shipyard & Engineering Co., Ltd.	Baltic Swan
Tapken	Jens	Peter Gast Shipping GmbH	Regatta-Team
Tebbe	Henning	Ernst-Kabel Druck GmbH	Lorelei
Teichmann	Bo	MTK Group	Outsider
Tellkamp	Jan	DNV GL	NeroRossoVento
Terveer	Dr. Berend	Zahnarztpraxis Dr. B. Terveer	Aegir
Terveer	Nils	MTK Group	Outsider
Teske	Ulf	Junge & Co. Versicherungsmakler GmbH	Pumbamel
Tesmar	Lars	ARDENT	Punta D' Oro
Tess	Peter	Eigner / Crew	Tioga
Thäsler	Uwe	Stella Marine Service GmbH & Co. KG	Baltic Swan
Thate	Steffen	TB Marine Shipmanagement GmbH & Co. KG	Tipsy
Theilen	Jürgen	ASK Kloska GmbH	Natea
Themlitz	Jan	PRONAV Ship Management GmbH	Arconia 4
Theophil-Jetschke	Dagmar		Titan
Thewes	Markus	NSB	Freya
Thum	Norbert	Liebherr-Werk Nenzing GmbH	Italia Yachts
Thürnagel	Kay	Hammonia Reederei	Illbruck
Thyselius	Kay	Deutsche Lufthansa AG	Nike
Tiedchen	Oliver	Nordic Hamburg	Preussischer Adler
Tiffert	Arnulf	Eigner der Amicella	Amicella
Többe	Jan Hendrik	Zeaborn GmbH & Co. KG	Phoenix
Töbke	Niels	Crew	PENTA
Töbke	Olaf	Nippon Paint Marine (Europe) GmbH	Mary X
Toborg	Ole	Bernhard von Blomberg	Family Express
Tønnesen	Britt	Galerie Deichstrasse	Floater
Topaz	Suwarie		Little Dragon
Töpfer	Jens-Peter		Sphinx
Töpfer	Jon		Sphinx
Töppner	Lars	Pantaenius Versicherungsmakler GmbH	Elan
Touman	Faramarz	NAVES Corporate Finance GmbH	Anita
Triest	Jürgen	Mannheimer Vers. AG	X-Tours
Tschentscher	Jens	Fiege Logistik Stiftung & Co. KG	ReläXX
Tunn	Christoph	SKF Marine GmbH	X-Fi
Uck	Henning	Skipper	Toesen
Uleman	Jan	OCT Ocean Chartering + Transport	Chrila
Ulrich	Andreas	Stichling Hahn Hilbrich GmbH	Felix
Unruhe	Tobias	Speedsailing	Ospa
Urban	Bernhard	Fr. Lürssen Werft GmbH & Co. KG	X-Marie
v. Brasch	Alexander	Konstruktionsbüro Ost	Highlander
v. Brederlow	Dr. Benigna	Wrede Consulting	Black Jack

NACHNAME	VORNAME	FIRMA	YACHT
v.d. Lieth	Armin	Rickmers	CJ Legend
van Beers	Fred	Blohm + Voss	Thila
van Camp	Victoria	SKF GTB	Flenx
van de Water	Joris	Navitec Marine Services n.v.	Outsider
van de Water	Roel	Navitec Marine Services n.v.	Outsider
van der Meer	Tjisse	ARDENT	Floater
van Goens	Peter	Anglo-Eastern (Germany) GmbH	Annika
van Züren	Jens	DVZ-SERVICES GmbH	Adiante
van Züren	Knut	DVZ-BALLAST-SYSTEMS GmbH	Adiante
Veit	Karl	AMC	Tinkerbell
Velazquez	Ariadna	Crew	Tutima
Vespermann	Dr. Arnt	Hamburg Süd	Smilla
Visser	Jan Eden	PREUSS MESSE Baugesellschaft mbH	Wusel
Vogel	Norbert	Carl Stratz GmbH & Co.	Aegir
Vogelsang	Dr. Harald	Hamburger Sparkasse	Viktoria
Vogt	Richard	abh INGENIEUR-TECHNIK GmbH	Amuse-Bouche
Volckerts	Claus J.	Jacob Volckerts oHG	Wusel
Volkmann	Christoph	FYS	Italia Yachts
Vollmer	Dr. Carsten	Crew	Nixe
Vollmer	Ole	Jade Hochschule	Nixe
von Arnstedt	Steffen	Lukoil	Antica
von Berlepsch	Britta	Hapag-Lloyd AG	Prinz Tino
von Berlepsch	Richard	Hapag-Lloyd AG	Prinz Tino
von Bremen	Albrecht	Elvstrøm Hamburg	4sale
von der Mosel	Hans-Eckhard	von der Mosel & Partner	Grissini
von Detten	Falk	Nobiskrug	Zukunft IV
von Eicken	Andreas	Prosantis GmbH	Latona
von Eicken	Joh W.	Joh. Wilh. von Eicken GmbH	Latona
von Eitzen	Dipl.-Ing. Christian	Bosch Rexroth AG	Melos
von Frankenberg	Fabian	Blohm +Voss	Thila
von Hausen	Jakob	Frachtcontor Tanker Brokers	Desna
von Klitzing	Ludwig	Martini Chartering GmbH & Co. KG	Veto
von Meyerinck	Niklas	Hubert Palfinger Technologies Deutschland	Ember Sea
von Studnitz	Ole	HHL Service GmbH	Inspire
Vranic	Bero	Seatrade Antwerp	Louise
Vrenko	Vili	PRONAV Ship Management GmbH	Arconia 4
Waalkes	Arne	Blohm+Voss GmbH	Mona Lisa
Wackerhagen	Sven	Sicherheit Nord	Desna
Waeger	Stefan	Führungsakademie Bundeswehr	Lisa Marie II
Wagenknecht	Dr. Antje	Fraunhofer IWES	Toesen
Wagner	Mathias		Sphinx
Wähling	Christoph	MTK Group	Outsider
Walker	Stephen		Smilla
Wandschneider	Alexander	Robert Müller Wyproduct Supply	SHAMWARI
Watter	Prof. Dr. Holger	FH Flensburg	Melos
Weber	Arne	HC Hagemann GmbH & Co. KG	Inspire
Weber	Carolin	Hubert Palfinger Technologies Deutschland	Ember Sea
Weber	Philip	HC Hagemann GmbH & Co. KG	Inspire
Wegner	Christine	Hamburg Süd	Smilla
Wehrle	Martin	M.M.Warburg & Co.	Jabalina
Weide	Vincent	CMA CGM	Cantaloop IV
Weigl	Jens	Reederei Ernst Jacob	Boatox
Weihmann	Dietrich	PRONAV Ship Management GmbH	Arconia 4
Weinhold	Niels	P+S Assekuranzvermittlung	Piranha
Weishaupt	Jens	Friedrich Lürssen Werft GmbH & Co. KG	Phoenix
Wendisch	Dr. Patrick	Lampe & Schwartze KG	Nike
Wendisch	George	Crew	Nike
Wendisch	Henry	Crew	Nike
Wendt	Joja	Musiker/ Pianist	Viktoria
Wenndorf	Robert	Liebherr-MCCtec Rostock	Vahro
Werner	Carl	CMS Hasche Sigle	Gatsby
Werner	Hans-Uwe		Regatta-Team
Werner	Jürgen	ADM Germany GmbH	Italia Yachts
Westphal	Arne	Bernhard von Blomberg	Family Express
Westphal	Ben	MTK Group	Outsider
Westphal	Florian	Peter Wrede Yachtreit GmbH	Ostwind
Weuthen	Uli	Skipper	Anita
Wibberenz	Thomas	PROYACHT	Prinz Tino
Wiedenbach	Adrian	Triton Container International	Vertigo
Wiedenbach	Dr. Lina	Dabelstein & Passehl Rechtsanwälte	Vertigo
Wiedhahn	Dr. Claudine	Crew	Nixe
Wiegemann	Michael	Leonhardt & Blumberg GmbH Versicherungsmakler	Britti Woman

Die Spezialisten für Filtertechnologie in Schifffahrt und Industrie



Seit mehr als 30 Jahren ist der Filter-Spezialist **FIL-TEC RIXEN GmbH** mit der Verbesserung und Herstellung in eigener Fertigung, sowie weltweitem Service und Vertrieb von Filtern und deren Filterersatzteilen aller namhafter Hersteller für Schifffahrt und Industrie erfolgreich tätig.



FIL-TEC RIXEN GmbH

Osterrade 26 • D-21031 Hamburg
Tel.: +49 (0)40 656 856-0 • Fax: +49 (0)40 656 57 31
info@fil-tec-rixen.com • www.fil-tec-rixen.com



DABELSTEIN & PASSEHL

Hamburg  Leer

Ihre Spezialisten im maritimen Wirtschaftsrecht

Schiffsan- und -verkauf · Schiffbauverträge · Zulieferverträge · Schiffsfinanzierung · Restrukturierung
Regresse · Gerichts- und Schiedsgerichtsverfahren · Transportversicherungsrecht · Kollision und Bergung
Charterparties · Offshore · Anlagenbau · Gesellschaftsrecht

Ihre Ansprechpartner auf der 34. Schifffahrtsregatta 2016
Dr. Jan Dreyer · Dr. Maximilian Guth · Sybille Rexer · Dr. Lina Wiedenbach

Dabelstein & Passehl Rechtsanwälte PartGmbH

Hamburg · Grosse Elbstrasse 36 · 22767 Hamburg
Tel. +49-40-31 77 97-0 · E-Mail: hamburg@da-pa.com

Leer · Am Alten Handelshafen 3a · 26789 Leer
Tel. +49-491-960 71-0 · E-Mail: leer@da-pa.com

www.da-pa.com

NACHNAME	VORNAME	FIRMA	YACHT
Wienholt	Eberhard	Fritz Köster Handelsges. AG	Latona
Wiesner	Nikolaus	Wiesner Maritim	Schmitzkatze
Wilckens	Dr. Marcus	Wilckens Farben GmbH	Mary X
Wilckens	Johan	Hamburgischer Verein Seefahrt	Viktorja
Wilckens	Michel	Nippon Paint Marine (Europe) GmbH	Mary X
Will	Andreas-Dagobert	Lloyd's Register	Illbruck
Willer	Jens Paul	Crew	Annalena
Willer	Jens Peter		Schmitzkatze
Willer	Momme	E.R. Schifffahrt GmbH & Cie. KG	Tioga
Willer	Moritz		Little Dragon
Winkler	Carolin	Crew	Tutima
Winkley	Peer	Bukh Bremen GmbH	Bukh Bremen
Winter	Heino	Reederei Heino Winter	Preussischer Adler
Winter	Ronald	Reedereiverwaltung Heino Winter GmbH & Co. KG	Mrs. Beastly
Winterboer	Thomas	Lürssen-Kröger Werft GmbH & Co. KG	X-Marie
Winterstein	Dirk	One Sails Deutschland	NeroRossoVento
Witschel	Sven	KPMG	Dockenhuden
Witt	Carsten	Offen	Dirk VII
Witt	Claus Hinrich	Schifffahrtskontor Jürgen Kölln + Kpt.H.Groß	Ostwind
Wittorf	Bernd	Nobiskrug, Lindenau	Zukunft IV
Woge	Björn	Global Navigation Solutions/ HanseNautic GmbH	Timantti
Woge	Christian	Hamburgischer Verein Seefahrt	Viktorja
Wohlers	Jane	Mercator Navigation	Tango 34
Woitack	Sören	Reckmann Yacht Equipment GmbH	Inspire
Wolf	Martina	Stichling Hahn Hilbrich GmbH	Felix
Wolf	Wilfried, Kapitän	Nautical Bureau Hamburg	Lord Jim
Wolff	Nicolas	OWL Insurance Brokers	Amicella
Wolff	Rainer	ED&F MAN Deutschland GmbH	Jabalina
Wölper	Jan	CMS Hasche Sigle	Gatsby
Wrede	Jens	Embeteco GmbH	Blue Bat
Wrede	Kay-Johannes	Wrede Consulting	Black Jack
Wrede	Kirsten	Peter Wrede Yachttrefit GmbH & Co.	X-Marie
Wrede	Peter	Peter Wrede Yachttrefit GmbH & Co.	X-Marie
Wulbieter	Dirk	Crew	Amuse-Bouche
Wulff	Capt. Olaf	Mariscon GROUP	Pax
Würsig	Dr. Gerd-Michael	DNVGL	Lord Jim
Yamanoue	Niko	Nippon Paint Marine (Europe) GmbH	Mary X
Zachariassen	Felix	Andreas J. Zachariassen Schifffahrts GmbH & Co KG	Elan
Zachariassen	Hans-Werner	Andreas J. Zachariassen Schifffahrts GmbH & Co KG	Elan
Zarth	Christoph	CMS Hasche Sigle	Gatsby
Zech	Kurt	Owner der Zeaborn Reederei	Nike
Zech	Kurt	Zech Group	Phoenix
Zechow	Thorsten	Zeppelin Power Systems GmbH & Co. KG	Alvaleti
Zehmke	Sebastian	Deutsche Offshore Consult GmbH	Bukh Bremen
Zeidler	Tobias	Peter Gast Shipping GmbH	Chrila
Zenker	Daniel	PRONAV Ship Management GmbH	Arconia 4
Zerrath	Dipl.-Ing. Martin Nikolaus	MAN Primeservice	Melos
Zetterström	Ludwig	SWECEM	SHAMWARI
Zettelmaier	Ramona	Bureau Veritas	Preussischer Adler
Zhang	Leshan	China Classification Society (Europe) GmbH	Prinz Tino
Ziems	Oliver	PRONAV Ship Management GmbH	Arconia 4
Zieron	Dr. Dr. Jörg	Eigner / Skipper	Nixe
Zimmermann	Heiko	Hamburg Messe & Congress GmbH	Grissini
Zimmermann	Olaf	Ozmare	CJ Legend
Zimmermann	Toralf	Abeking & Rasmussen	Illbruck
Zobel	Andreas	Deutsches Rotes Kreuz, Rettungsassistent	Carla
Zollenkopf	Michael	SKF Marine GmbH	Xola
zu Solms	Kathrin	Allianz Kompetenzcenter Schifffahrt	Amicella
Zuch	Tobias	TB Marine Shipmanagement GmbH & Co. KG	Tipsy



SPONSOREN

34. Schifffahrtsregatta

Für die großzügige Unterstützung der Abendveranstaltung in Ærøskøbing danken wir folgenden Sponsoren im Namen aller Beteiligten sehr herzlich.

ABS Europe Ltd.
Allianz Global Corporate & Specialty
ALP Service GmbH
Baker Tilly Roelfs AG
Becker Marine Systems GmbH & Co. KG
BESIKTAS Shipyard
Blohm + Voss GmbH
BMW Niederlassung Hamburg
Bomin Linde LNG GmbH & Co. KG
boot Düsseldorf / Messe Düsseldorf GmbH
Bosch Rexroth AG
brand MARINE CONSULTING GmbH
Bremer Landesbank
Brinkmann & Partner
Bureau Veritas S.A.
Castrol - BP Europa SE
Deutsche Offshore Consult GmbH
DNV GL
FIL-TEC RIXEN GmbH
Geo. Gleistein und Sohn GmbH
Global Navigation Solutions GmbH
HC Hagemann GmbH & Co. KG
Hamburg Delight GmbH & Co. KG
Hamburg Messe und Congress GmbH
Hamburger Sparkasse AG
HANSA International Maritime Journal
Jotun (Deutschland) GmbH
KPMG AG
Kühne & Nagel AG
LIEBHERR
Lloyd's Register EMEA
Mankiewicz Gebr. & Co. / ALEXSEAL
Marinepool - Spirit of the Ocean GmbH
MINERVA Versicherungs-AG
MTS Maritime Turnkey Solutions GmbH
NAVES Corporate Finance GmbH
Piening Propeller
Postel Engineering
REINTJES GmbH
Robert Bosch GmbH
SCHRAMM group GmbH & Co. KG
SGS Germany GmbH
SKF Marine GmbH
TPW Todt & Partner GmbH & Co. KG
TradeWinds
Uwe Kloska GmbH
VHT Verein Hanseatischer Transportversicherer e.V.
Wärtsilä Deutschland GmbH
Wehring & Wolfes GmbH

Vieles Dank!

Create your own upturn!

Even in uncertain times, opportunities for growth persist for companies that proactively seek them out and develop them effectively, while keeping a steady hand on cost and efficiency. Accenture is poised to help you succeed.

Your contacts:

Jörg Junghanns
joerg.junghanns@accenture.com

Maike Guth
maike.guth@accenture.com

Strategy | Consulting | Digital | Technology | Operations

High performance. Delivered.

accenture



We treat your risks as if they were our own.

Your ship, your cargo or the harbour you're steering for: you need a strong partner looking out for your business risks.

We protect your interests globally with teams of underwriters and mariners and over 100 years of dedicated Marine experience.



Allianz Global
Corporate & Specialty
Marine Germany

+49 (0)40 3617-3710

www.agcs.allianz.com/sectors/marine

Allianz 

SPENDER

34. Schifffahrtsregatta

Die Preise für die Siegerehrung der 34. Schifffahrtsregatta 2016 wurden von den nachstehend aufgeführten Firmen gespendet:

Abeking & Rasmussen Schiffs- und Yachtwerft SE
Andreas J. Zachariassen Schifffahrtsgesellschaft mbH & Co.
Anglo-Eastern (Germany) GmbH Ship Management
BBC Burger Bereederungs Contor GmbH & Co. KG
BERENBERG Joh. Berenberg, Gossler & Co. KG
Bugsier-, Reederei- und Bergungs-Gesellschaft mbH & Co. KG
Claus-Peter Offen Tankschiffreederei (GmbH & Co.) KG
CMS Hasche Sigle Partnerschaft von Rechtsanwälten und Steuerberatern mbB
COLUMBIA Shipmanagement (Deutschland) GmbH
COSCO Shipyard Group Co., Ltd.
CPO Containerschiffreederei (GmbH & Co.) KG
Dabelstein & Passehl Rechtsanwälte PartGmbB
Dr. Schackow & Partner
FAIRPLAY TOWAGE, FAIRPLAY Schleppdampfschiffs-Reederei Richard Borchard GmbH
Felix Scheder-Bieschin
Galerie Deichstraße
GDAŃSKA STOCZNIA „REMONTOWA“ im. J. Piłsudskiego S.A
H. Vogemann Reederei GmbH & Co. KG
HAMMONIA Reederei GmbH & Co. KG
Hapag-Lloyd AG Ship Management
Harren & Partner Ship Management GmbH & Co. KG
Hartmann Shipping Services Germany GmbH & Co. KG
Ernst Russ AG
Hongkong United Dockyards Limited
Lampe & Schwartze KG Assekuranzvermittlung
Lampe & Schwartze Marine Underwriting
Leonhardt & Blumberg GmbH Versicherungsmakler
Martini Chartering GmbH
MÜTZELFELDTWERFT GmbH & Co. KG
Nippon Paint Marine (Europe) GmbH
Nobiskrug GmbH
Norddeutsche Reederei H. Schuldt GmbH & Co. KG
NW Treuhand und Revision GmbH
PANTAENIUS Versicherungsmakler GmbH
Peter Döhle Schifffahrts-KG
PRONAV Ship Management GmbH & Co. KG
Reederei Hans Peterson & Söhne GmbH & Co. KG
RHL Reederei Hamburger Lloyd GmbH & Co. KG
WAB e.V.
ZEABORN GmbH & Co. KG

Wir danken allen Sponsoren und Spendern im Namen aller an der Regatta Beteiligten sehr herzlich!

PETER GAST SCHIFFFAHRTSREGATTA GMBH

IMPRESSUM

VERANSTALTER

Peter Gast Schifffahrtsregatta GmbH
Ballindamm 15, 20095 Hamburg
Tel. 040 / 37 49 89 - 0
Fax 040 / 36 25 25

mit Unterstützung von:
Kieler Yacht-Club
Norddeutscher Regatta Verein
Segler-Vereinigung Altona-Oevelgönne

REGATTALEITUNG

Alexander Prinz zu Schleswig-Holstein, NRV
Marcus J. Boehlich, SVAOe
Roland Rademacher, KYC

REGATTATEAM

Gesche Boehlich, SVAOe
Joshua Boehlich, SVAOe
Hans-Herbert Hoffmann, NRV
Claudia Langenhan, NRV
Birgit Müller Petermann, SVAOe
Ralf Paulsen, KYC
Wiebke Sponholz, SVAOe

STARTSCHIFF / ZIELSCHIFF

Startschiff „ALDEBARAN MHV 801“ Danish Home Guard
Zielschiff „SHAMWARI“

SICHERUNG UND SERVICE

Schlauchboot „ALLI 1“
Schlauchboot „BIEST“
Schlauchboot „BLAUE ELISE“
Schlauchboot „MCS“
Schlauchboot „SURVITEC“

HERAUSGEBER

Peter Gast Schifffahrtsregatta GmbH
Ballindamm 15, 20095 Hamburg
V.i.S.d.P.: Hans-Joachim Lemcke

FOTOS

Hinrich Franck, Antonie Specht

Redaktionsschluss 05.08.2016
Für die Vollständigkeit und Richtigkeit
der Daten und Informationen wird
keine Haftung übernommen.

Hamburg, im August 2016
Peter Gast Schifffahrtsregatta GmbH



Blohm+Voss

Your first port-of-call

Blohm+Voss would like to wish you the best of luck at this year's annual Schifffahrtsregatta and also to invite you to join us for some traditional Hamburg cuisine after the regatta at our late night Currywurst stall.

We look forward to seeing you there – Happy Sailing!

Blohm+Voss. Expect the exceptional.

T +49 40 3119-0
info@blohmvooss.com

blohmvooss.com

SHHH

Stichling Hahn Hilbrich

PROFESSIONAL 
PERSONAL 
DEDICATED 

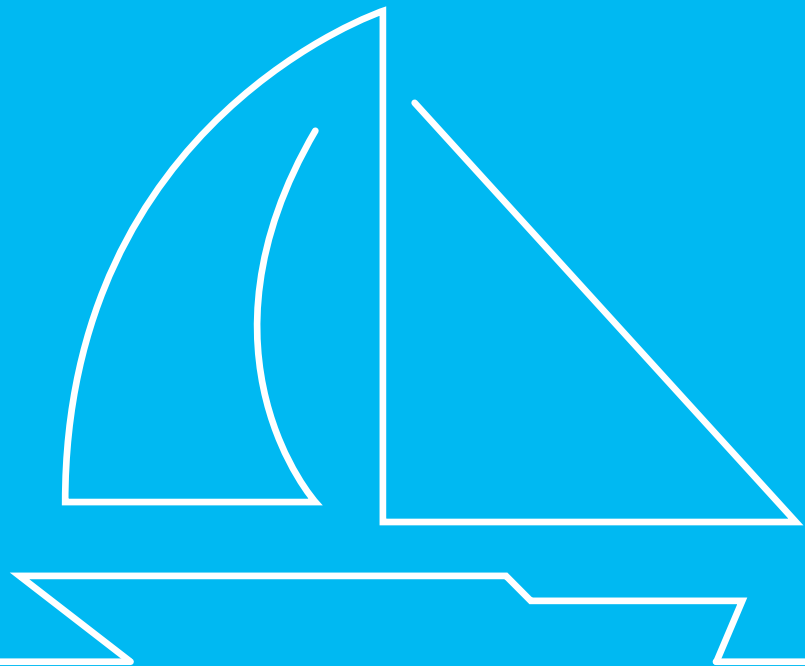
Sworn Average Adjusters since 1908

shh-adjusters.com